구주 나 사랑하시네

작사 및 작곡:
태미 젭슨 크리머, 데레나 벨

경건하게 ♩ = 120–132

1. 옛 날 옛 적 아 름 다
2. 지 금 이 아 름 다

mp

운 곳 에 서 예 수 는 어 린 이 들 을
운 곳 에 서 예 수 말 씀 을 배 우 네

축 복 하 시 고 가 르 치 시 며 눈 물 을 흘 리 셨
부 모 와 선 생 님 도 움 으 로 길 을 찾 을 수 있

mf

네 예 수 께 서 느 끼 신 그 사 랑 은
네 – 구 주 의 사 랑 에 감 싸 안 겨

mp

나 를 위 한 사 랑 – 그 분 을 만 져 본
온 화 함 느 끼 네 – 매 일 매 일 그 분

판권 소유 © 2002 by Tami Jeppson Creamer and Derena Bell. 판권 소유.
이 노래는 가정이나 교회에서 비상업적인 목적으로 임시로 사용하기 위해 복사할 수 있음. 본 문구는 모든 사본에 포함되어야 함.

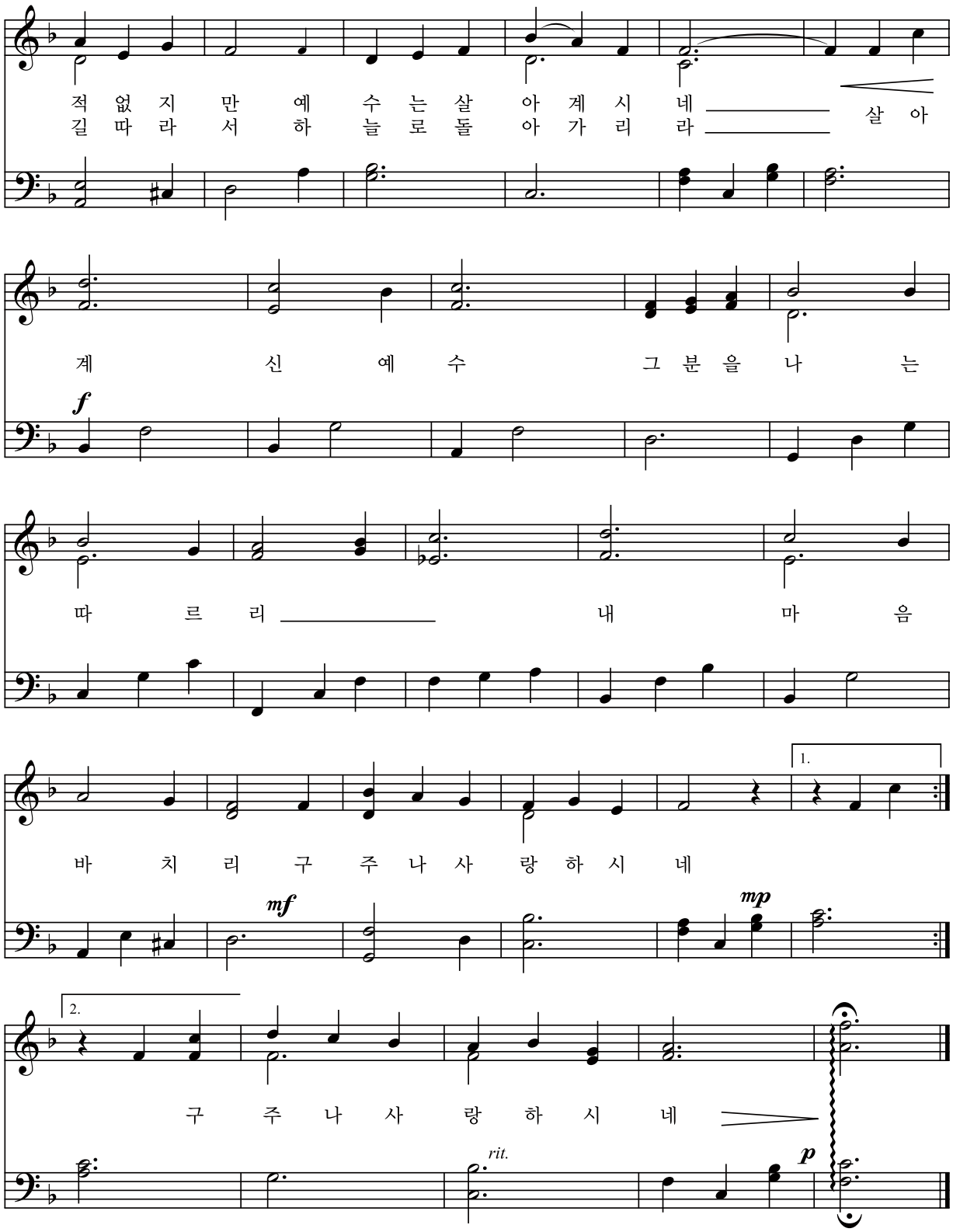
적 없 지 만 예 수 는 살 아 계 시 네 살 아
길 따 라 서 하 늘 로 돌 아 가 리 라
계 신 예 수 그 분 을 나 는
f
따 르 리 내 마 음
바 치 리 구 주 나 사 랑 하 시 네
1.
mf
mp
2.
구 주 나 사 랑 하 시 네
rit.
p