PROGRAMME DE DÉVELOPPEMENT POUR

LES ENFANTS ET LES JEUNES

DE L'ÉGLISE DE JÉSUS-CHRIST DES SAINTS DES DERNIERS JOURS

VISION

Pour fortifier ta foi en Jésus-Christ et pour t'aider, ainsi que ta famille, à progresser sur le chemin des alliances face aux difficultés de la vie.

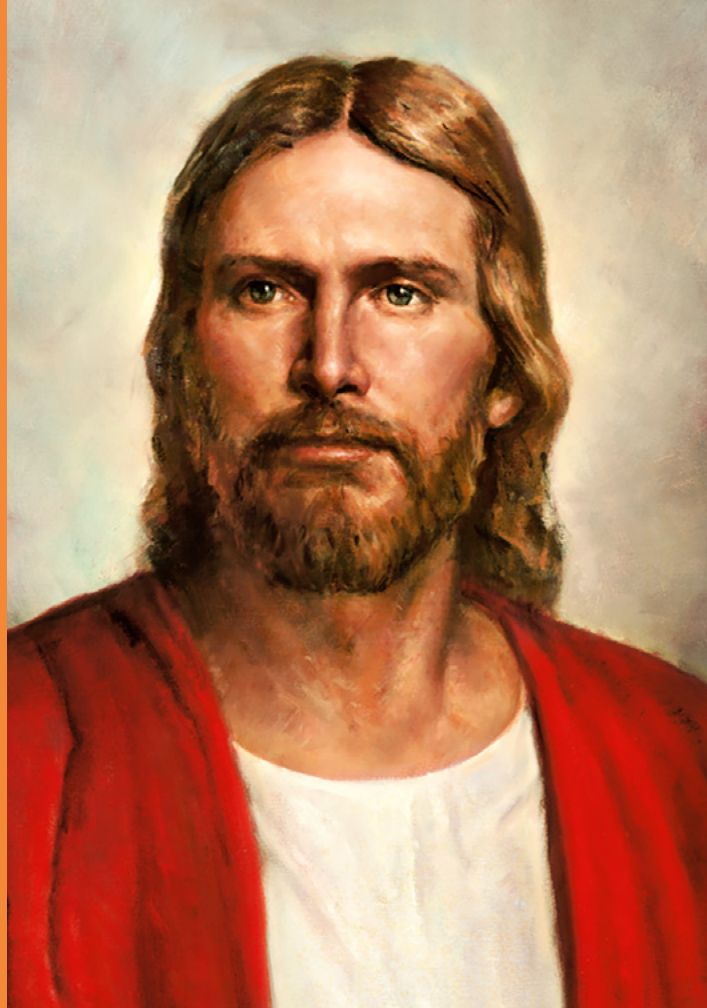

Rechercher la révélation

Vous pouvez apprendre par vous-mêmes, maintenant, à votre âge, comment recevoir la révélation personnelle. Et rien ne changera davantage votre vie que cela !

RUSSELL M. NELSON, PRÉSIDENT DE L'ÉGLISE
« Ô vaillants guerriers d'Israël », réunion spirituelle mondiale, 3 juin 2018, supplément du *New Era* et du *Liahona*,, septembre 2018, p. 2, ChurchofJesusChrist.org

Nouer des liens

Nous avons tous besoin de vrais amis qui nous aiment, qui nous écoutent, qui nous montrent l'exemple et qui nous témoignent de la vérité, afin de conserver la compagnie du Saint-Esprit. Vous devez être cet ami.

HENRY B. EYRING
« De vrais amis », *Le Liahona*, juillet 2002, p. 29

Exercer son libre arbitre

Les désirs dictent nos priorités, les priorités façonnent nos choix et les choix déterminent nos actes. Les désirs que nous traduisons en actes déterminent nos changements, nos réalisations et notre devenir.

DALLIN H. OAKS
« Le désir », *Le Liahona*, mai 2011, p. 42

SUIVRE LE SAUVEUR DANS TOUS LES DOMAINES DE TA VIE

Notre Père céleste veut que tu apprennes et que tu progresses. Il a envoyé son Fils, Jésus-Christ, pour qu'il soit notre exemple parfait dans tous les domaines. Les Écritures enseignent que pendant sa jeunesse, « Jésus croissait en sagesse, en stature, et en grâce, devant Dieu et devant les hommes » (Luc 2:52).

Jésus-Christ a progressé dans tous les domaines de sa vie : **spirituellement** (en grâce devant Dieu), **socialement** (en grâce devant les hommes), **physiquement** (en stature), et **intellectuellement** (en sagesse). Toi aussi, tu le peux !

Que fais-tu déjà actuellement dans ces différents domaines ? Pense à ce que tu veux améliorer ou commencer à faire.

Écrit ou dessine tes idées dans les cases ci-dessous :

SPIRITUEL

SOCIAL

PHYSIQUE

INTELLECTUEL

CONTINUER D'ALLER DE L'AVANT

Tu recevras du soutien dans tes efforts pour suivre Jésus-Christ en progressant dans ces quatre domaines grâce à **l'apprentissage de l'Évangile, le service et les activités,** et le **développement personnel.**

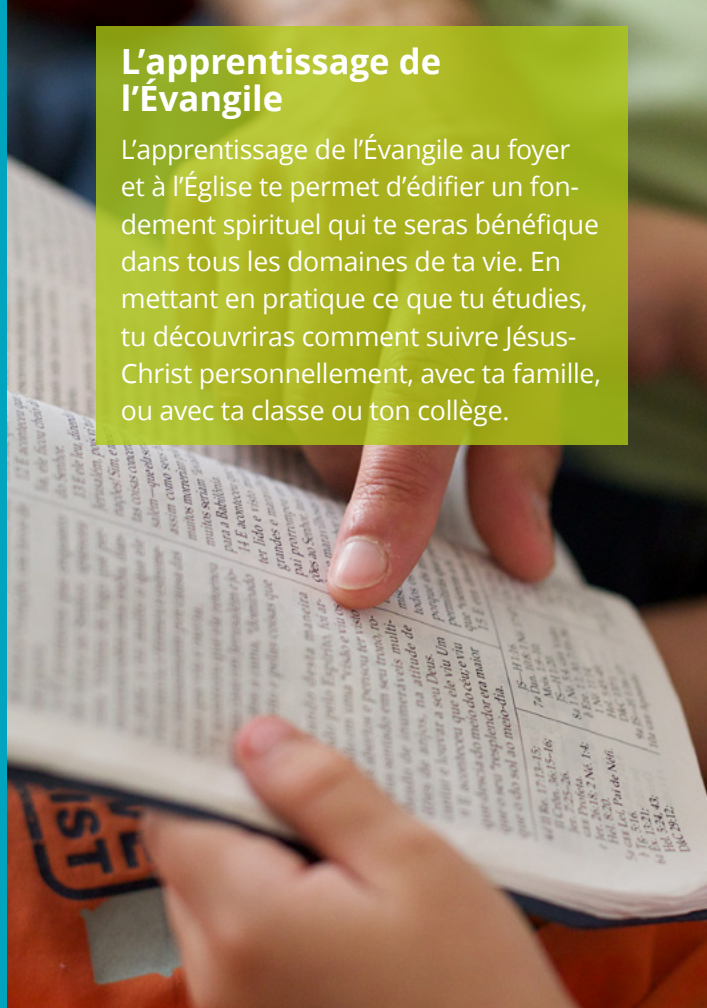

L'apprentissage de l'Évangile

L'apprentissage de l'Évangile au foyer et à l'Église te permet d'édifier un fondement spirituel qui te seras bénéfique dans tous les domaines de ta vie. En mettant en pratique ce que tu étudies, tu découvriras comment suivre Jésus-Christ personnellement, avec ta famille, ou avec ta classe ou ton collège.

Service et activités

Lorsque tu participes à des activités, tu t'amuses avec ta famille, tes amis et tes dirigeants, tout en acquérant des compétences, en vivant de nouvelles expériences, et en rendant service. Tu peux aussi rendre service en participant à des ordonnances sacrées. Le service et les activités sont basées sur Luc 2:52 et elles incluent des activités en semaine, ainsi que des activités de plusieurs jours destinées aux jeunes telles que les camps, les voyages au temple, les conférences de jeunesse, et les conférences FSY.

Développement personnel

Tu suis Jésus-Christ dans ta progression personnelle lorsque tu recherches la révélation pour savoir comment t'améliorer dans tous les domaines de ta vie. Tu choisis les domaines dans lesquels tu veux t'améliorer et tu peux te faire aider par les membres de ta famille, tes camarades et des dirigeants.

ET APRÈS ?

Entamer la conversation

Avec tes parents et tes dirigeants, discute de ta progression dans ces quatre domaines et de ce que tu vas faire pour t'améliorer. Avec ton collège ou ta classe, discutez des activités que vous aimeriez faire en groupe pour l'année à venir.

Face-à-Face avec Gerrit W. Gong

Nous invitons tous les jeunes et les enfants qui auront huit ans et plus en 2020, à suivre la diffusion du 17 novembre 2019 à 16 h, heure normale des Rocheuses (HNR). Tu y découvriras d'autres détails sur l'année à venir, de nouvelles activités, ainsi que de nouveaux outils qui t'aideront dans ta progression.

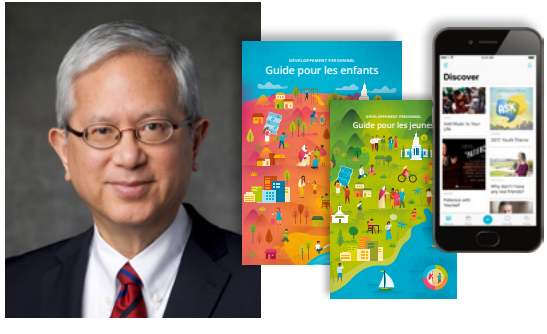

ÉGLISE DE
JÉSUS-CHRIST
DES SAINTS
DES DERNIERS JOURS

© 2019 Intellectual Reserve, Inc. Tous droits réservés Version : 4/19. Traduction de *Introductory Guide for Children and Youth.* French. PD60008893 140
Imprimé aux États-Unis