La oración del Profeta

Con firmeza

Letra: George Manwaring
Música: Sylvanus Billings Pond

Sol Re Re7 Sol
1. Qué hermosa la mañana; qué brillante era el sol.
Re La Re
Pajaritos y abejas daban voces de loor.
Re Sol Re7 Sol
cuando en la arboleda suplicó José a Dios,
Do Sol Re7 Sol
cuando en la arboleda suplicó José a Dios.

2. Con ahínco suplicaba en ferviente oración,
y la fuerza del maligno de angustia le llenó.
Mas en Dios él esperaba y confiaba en Su amor.
Mas en Dios él esperaba y confiaba en Su amor.

3. Descendió gran luz del cielo, más brillante que el sol,
y gloriosa, la columna sobre el joven descan só.
Vio dos Seres celestiales, Dios el Padre y Jesús.
Vio dos Seres celestiales, Dios el Padre y Jesús.

4. "Éste es mi Hijo amado; da oído", dijo Dios.
Su oración fue contestada y escuchó al Salvador.
¡Oh qué gozo en supecho porque vio José a Dios!
¡Oh qué gozo en supecho porque vio José a Dios!

El acompañamiento para teclado se encuentra en *Himnos,* 14.

En Sol: Sol Re Do La7 Re7

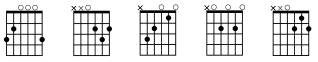

Ya termina el día

Con calma

Letra: Sabine Baring-Gould
Música: Joseph Barnby

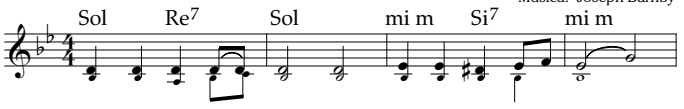

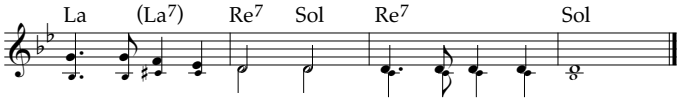

El acompañamiento para teclado se encuentra en *Himnos,* 94.

En Sol: Sol Re7 mi m Si7 La (La7)

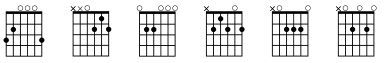

El Espíritu de Dios

Con júbilo

Letra: William W. Phelps
Música: Henry Tucker

Sol (Re7) Sol Do Sol
1. Tal como un fuego se ve ya ardiendo
Re Do Re7 Sol
el Santo Espíritu del gran Creador.
Sol (Re7) Sol Do Sol
Visiones y dones antiguos ya vuelven,
Re Do Re7 Sol
y ángeles vienen cantando loor.

Coro:
Sol La7 Re7
Cantemos, gritemos, con huestes del cielo:
Sol Do Re7 Sol Re7
¡Hosanna, hosanna a Dios y Jesús!
Sol Do La7 Re7
A ellos sea dado loor en lo alto,
Sol Do Sol Re7 Sol
de hoy para siempre, ¡amén y amén!

2. Aumenta el Señor nuestro entendimiento;
tal cual al principio nos da Su poder.
El conocimiento de Dios se extiende;
el velo del mundo se ve descorrer.

Coro

3. Haremos con fe asambleas solemnes;
el Reino de Dios vamos a extender;
y las bendiciones y glorias del cielo
como una herencia podremos tener.

Coro

4. ¡Qué día dichoso en que los leones
con mansos corderos se acostarán!
En paz Efraín gozará bendiciones,
y Cristo, en gloria, del cielo vendrá.

Coro

El acompañamiento para teclado se encuentra en *Himnos,* 2.
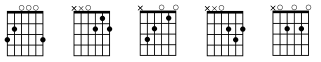
En Sol: Sol Re7 Do Re La7