មកមករកទ្រង់ចុះ

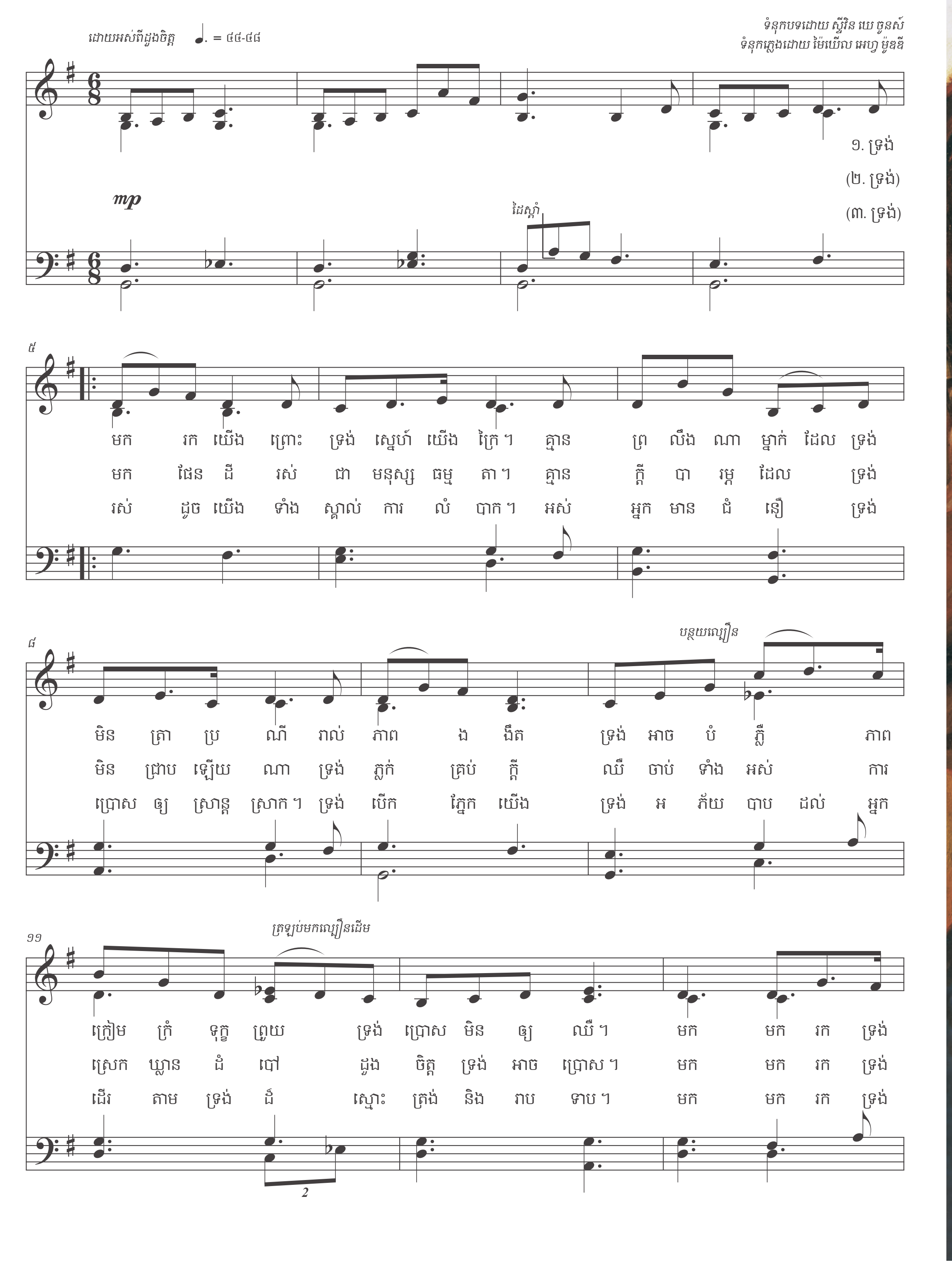
ដោយអស់ពីដួងចិត្ត ♩. = ៤៤-៤៨
ទំនុកបទដោយ ស្ទីវិន ឃេ ចូនស៍
ទំនុកភ្លេងដោយ ម៉ៃឃើល អេហ្វ ម៉ូឌី
mp
១. ទ្រង់
(២. ទ្រង់)
(៣. ទ្រង់)
ដៃស្តាំ
៥
មក រក យើង ព្រោះ ទ្រង់ ស្នេហ៍ យើង ក្រៃ ។ គ្មាន ព្រ លឹង ណា ម្នាក់ ដែល ទ្រង់
មក ដែន ដី រស់ ជា មនុស្ស ធម្ម តា ។ គ្មាន ក្តី បា រម្ភ ដែល ទ្រង់
រស់ ដូច យើង ទាំង ស្គាល់ ការ លំ បាក ។ អស់ អ្នក មាន ជំ នឿ ទ្រង់
៨
បន្ថយល្បឿន
មិន ត្រា ប្រ ណី រាល់ ភាព ង ងឹត ទ្រង់ អាច បំ ភ្លឺ ភាព
មិន ជ្រាប ឡើយ ណា ទ្រង់ ភ្ញាក់ គ្រប់ ក្តី ឈឺ ចាប់ ទាំង អស់ ការ
ប្រោស ឲ្យ ស្រាន្ត ស្រាក ។ ទ្រង់ បើក ភ្នែក យើង ទ្រង់ អ ភ័យ បាប ដល់ អ្នក
១១
ត្រឡប់មកល្បឿនដើម
ក្រៀម ក្រំ ទុក្ខ ព្រួយ ទ្រង់ ប្រោស មិន ឲ្យ ឈឺ ។ មក មក រក ទ្រង់
ស្រេក ឃ្លាន ដំ បៅ ដួង ចិត្ត ទ្រង់ អាច ប្រោស ។ មក មក រក ទ្រង់
ដើរ តាម ទ្រង់ ដ៏ ស្មោះ ត្រង់ និង រាប ទាប ។ មក មក រក ទ្រង់
2

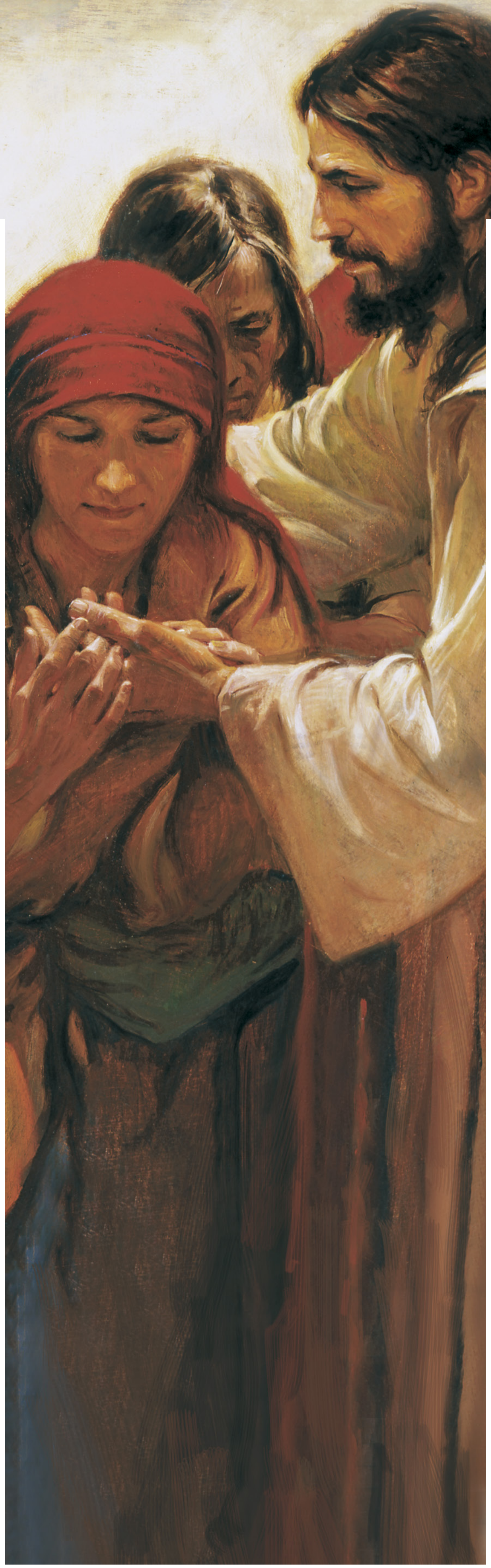

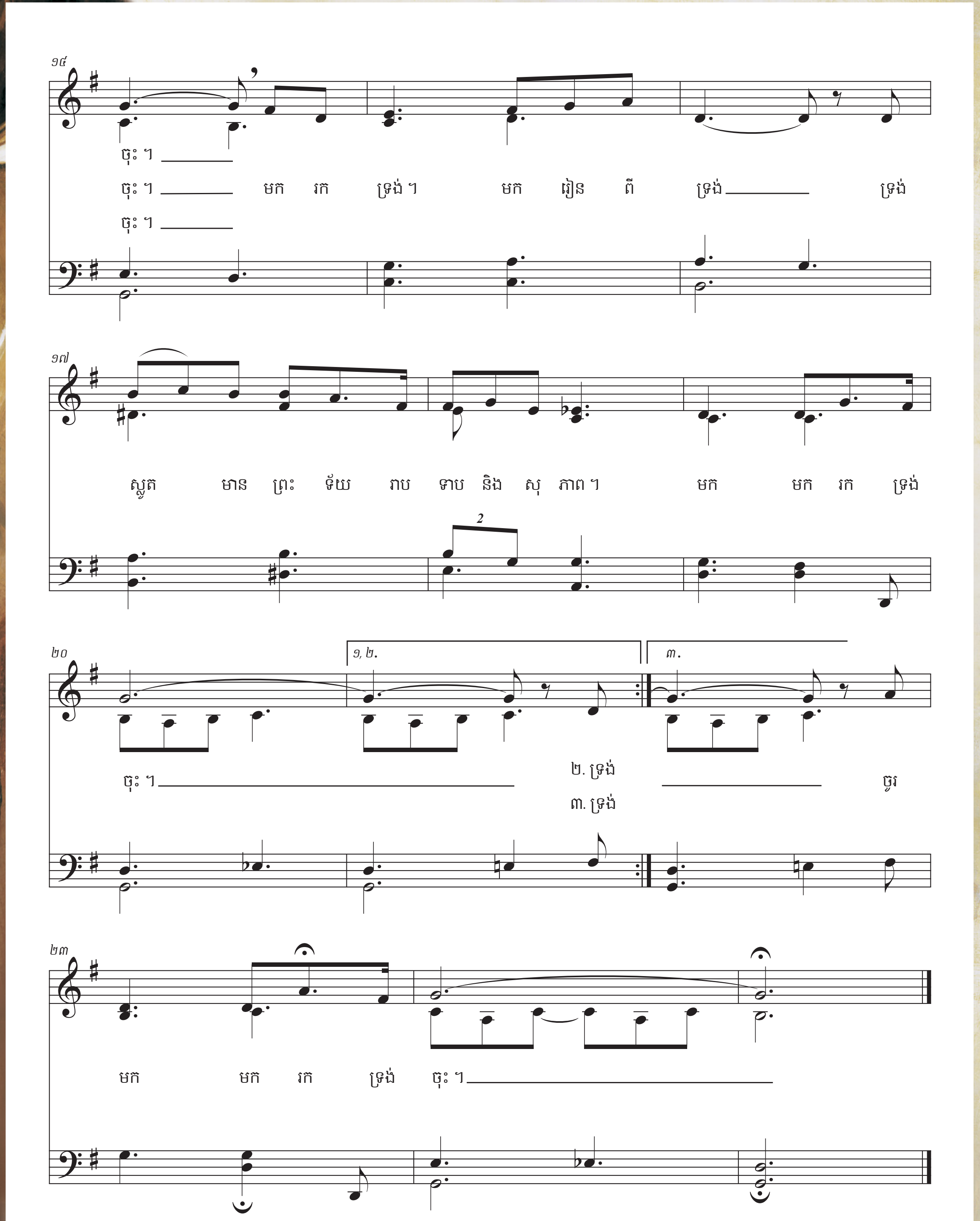
១៤
ចុះ ។
ចុះ ។ មក រក ទ្រង់ ។ មក រៀន ពី ទ្រង់ ទ្រង់
ចុះ ។
១៧
ស្លូត មាន ព្រះ ទ័យ រាប ទាប និង សុ ភាព ។ មក មក រក ទ្រង់
2
២០
១, ២.
៣.
ចុះ ។
២. ទ្រង់
៣. ទ្រង់
ចុះ
២៣
មក មក រក ទ្រង់ ចុះ ។

© 2016 by Steven K. Jones and Michael F. Moody. All rights reserved.
បទចម្រៀងនេះ អាចថតចម្លងសម្រាប់ការប្រើប្រាស់ជាបន្ទាប់បន្សំ
ការប្រើប្រាស់នៅព្រះវិហារ ឬនៅគេហដ្ឋានដែលពុំមានលក្ខណៈជាពាណិជ្ជកម្មឡើយ ។

ដកស្រង់ចេញពី *ម្តងម្នាក់ៗ* ដោយ វ៉លធើរ រ៉ែន ទទួលបានសិទ្ធិអនុញ្ញាតពីសារមន្ទីរប្រវត្តិសាស្ត្រសាសនាចក្រ