ទំនុកដំកើងព្រះ និងចំរៀងកុមារាកុមារី

ទំនុកដំកើងព្រះ និងចំរៀងកុមារាកុមារី

ផ្សាយដោយ
ព្រះវិហារសាសនាព្រះយេស៊ូវគ្រីស្ទ នៃពួកបរិសុទ្ធថ្ងៃចុងក្រោយ
ទីក្រុង សលត្លេក, រដ្ឋ យូថា

© ១៩៩៧ Intellectual Reserve, Inc.
រក្សាសិទ្ធិគ្រប់យ៉ាង
បោះពុម្ពនៅសហរដ្ឋអាមេរិក
អនុមតិជាភាសាអង់គ្លេសៈ ខែ មេសា ឆ្នាំ ១៩៨៨
អនុមតិឲ្យបកប្រែៈ ខែ មិថុនា ឆ្នាំ ១៩៩៦
ការបកប្រែនៃសៀវភៅ *Hymns and Children's Songs*
Cambodian

មាតិកា

ទំនុកដំកើងទាំងនេះត្រូវបានជ្រើសរើសស្របតាមមតិនៃការប្រើប្រាស់ ប៉ុន្តែទំនុកដំកើងជាច្រើន ក្នុងចំរៀងទាំងនេះ ក៏អាចយកមកប្រើប្រាស់តាមគោលបំណងផ្សេង ៗ ។ ជាឧទាហរណ៍ ទំនុកដំកើងភាគច្រើន អាចយកមកប្រើប្រាស់សំរាប់បើក ឬការបិទកម្មវិធី ។

សំរាប់បើក

មក មក ពួកបរិសុទ្ធ . . . 2
មក កូនចៅនៃព្រះអម្ចាស់ . . . 4
ព្រះអង្គប្រោសលោះនៃអ៊ីស្រាអែល . . . 5
គ្រឹះដ៏មាំមួន . . . 6
ចូររាប់ព្រះពរ . . . 8
ចូរយើងខិតខំទៅ . . . 10
ខ្ញុំត្រូវការទ្រង់ជានិច្ច . . . 12
កិច្ចការដ៏ផ្អែម . . . 13
ការអធិស្ឋានដំបូងរបស់ យ៉ូសែប ស្ម៊ីធ . . . 14

សំរាប់ពិធីប្រសិទ្ធិពរនំប៉័ងនិងទឹក

មើល ព្រះប្រោសលោះដ៏អស្ចារ្យស្លាប់ . . . 16
ឱព្រះ ជាព្រះវរបិតា . . . 18
ឱប្រាជ្ញានិងក្តីស្រលាញ់ដ៏ធំអស្ចារ្យ . . . 19
គ្រាមួយ ព្រះយេស៊ូវកំសត់ . . . 20
សូមបិតាឮយើងអធិស្ឋាន . . . 21
ខ្ញុំឆ្ងល់យ៉ាងអស្ចារ្យ . . . 22
មានភ្នំខៀវមួយនៅដ៏សែនឆ្ងាយ . . . 24
យើងនឹងច្រៀងសរសើរព្រះនាមព្រះយេស៊ូវ . . . 25
ព្រះអង្គសង្គ្រោះអើយ យើងបន្ទាបខ្លួនប្រាណ . . . 26

សំរាប់បិទ

ព្រះវិញ្ញាណនៃព្រះ . . . 28
នៅលើកំពូលភ្នំខ្ពស់ . . . 30
ការពិតនោះជាអ្វី ? . . . 31
ចូរយើងអរសប្បាយ . . . 32
ធ្វើអ្វីដែលត្រូវ . . . 34
យើងសូមអរគុណព្រះអង្គចំពោះព្យាការី . . . 36
ខ្ញុំដឹងថាព្រះប្រោសលោះខ្ញុំនៅរស់ . . . 38
សូមព្រះអង្គគង់ជាមួយនឹងអ្នកផង . . . 40
ឱព្រះបិតា . . . 42

សំរាប់ប្រធានពិសេស

សេចក្តីស្រលាញ់នៅក្នុងផ្ទះ (ក្រុមគ្រួសារ) 44
ខ្ញុំនឹងទៅដែលទ្រង់ឲ្យខ្ញុំទៅ (បេសកកម្ម) 46
តើបានអធិស្ឋានឬ? (ការអធិស្ឋាន) 48
សរសើរដល់លោក (យ៉ូសែបស្ម៊ីធ) 50
ឆ្ងាយ ឆ្ងាយ នៅលើទីវាលទំនាបយូដា (បុណ្យណូអែល) 52
យប់ដ៏សុខសាន្ត (បុណ្យណូអែល) 53
ព្រះគ្រីស្ទទ្រង់បានរស់ឡើងវិញ (បុណ្យអ៊ីស្ទើរ) 54
ទ្រង់រស់ឡើងវិញ (បុណ្យអ៊ីស្ទើរ) 55

ចំរៀងកុមារាកុមារី

ខ្ញុំជាកូនរបស់ព្រះ 58
ខ្ញុំដឹងព្រះបិតារស់ 59
ខ្ញុំគិតកាលខ្ញុំអានរឿងបុរាណដ៏ពិរោះ 60
ខ្ញុំអរគុណព្រះវរបិតា 61
ព្រះបានប្រទានវិហារឲ្យខ្ញុំ 62
ចិត្តល្អចាប់ផ្តើមនឹងខ្ញុំ 63
ហ៊ានធ្វើត្រូវ 64
ផ្កាំងមាស 65
ប្រាប់ខ្ញុំឲ្យដើរក្នុងពន្លឺ 66
អធិស្ឋានជាគ្រួសារ 67

លិបិក្រមនៃបន្ទាត់ទីមួយ នឹងចំណងជើងនានា 70

ភ្លេងសំរាប់ទំនុកដំកើងព្រះ និងចំរៀងកុមារាកុមារីទាំងប៉ុន្មាននោះបានបញ្ចូលនៅក្នុងសៀវភៅបោះពុម្ពនេះ គឺត្រូវបានអាត់បញ្ចូល នៅក្នុងកាសែតចំរៀងនៃទំនុកដំកើងព្រះ នឹងចំរៀងកុមារាកុមារី លេខ(52052) មានសំរាប់លក់តាមក្រសួងចែកលក់ទាំងឡាយនៃ ព្រះវិហារសាសនា ។

ទំនុកដំកើងព្រះ

មក មក ពួកបរិសុទ្ធ

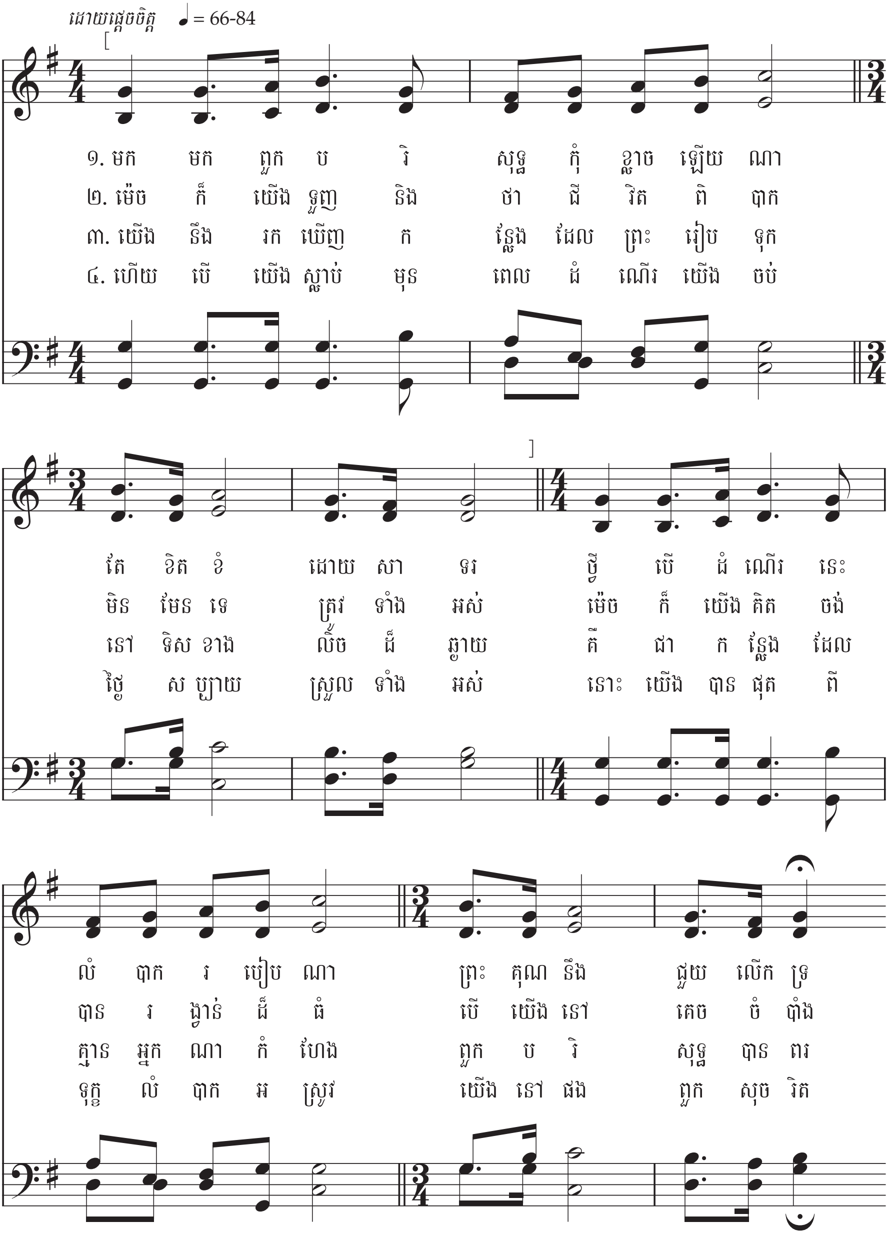

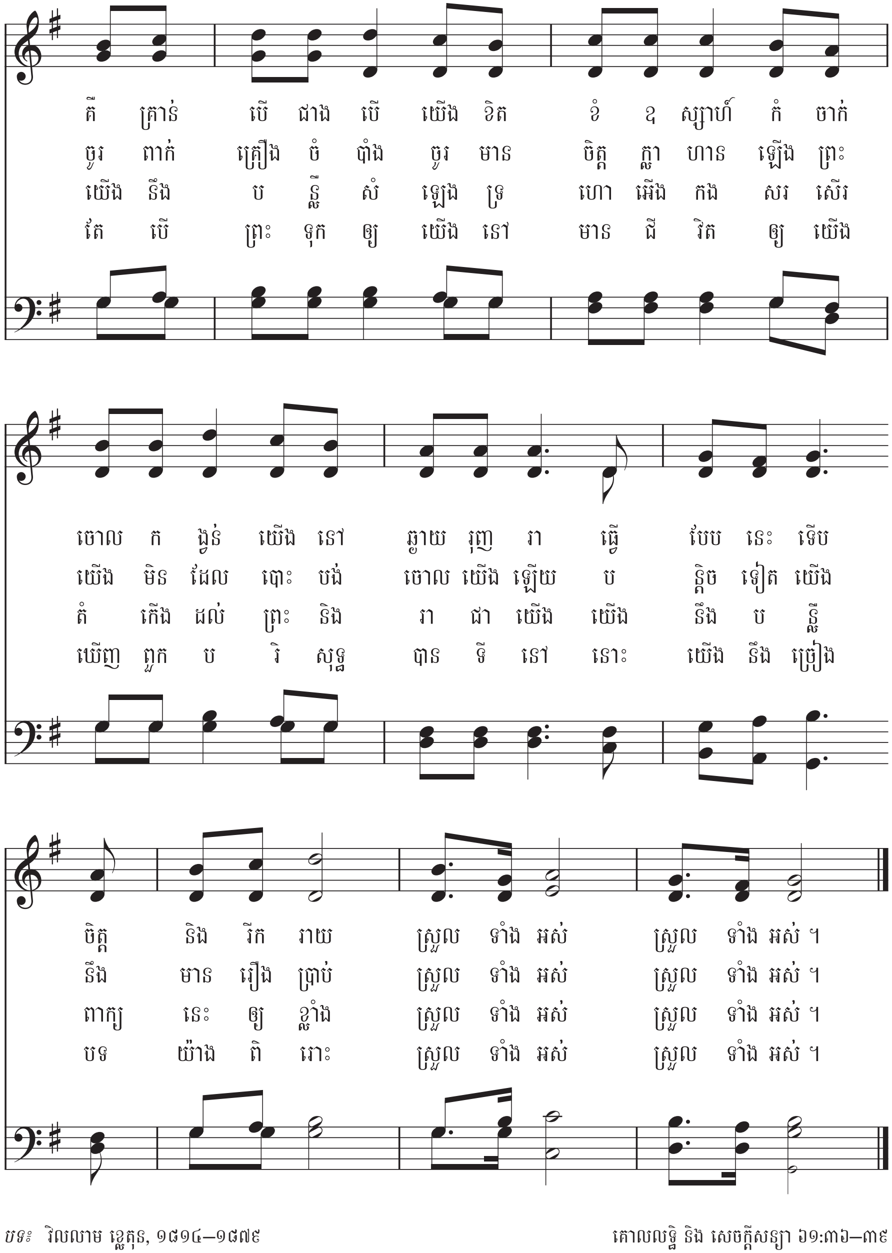

បទ៖ វិលលាម ខ្លេតុន, ១៨១៤–១៨៧៩
ទំនុក៖ ទំនុកប្រជាប្រិយអង់គ្លេស

គោលលទ្ធិ និង សេចក្ដីសន្យា ៦១:៣៦–៣៩
គោលលទ្ធិ និង សេចក្ដីសន្យា ៥៩:១–៤

មក កូនចៅនៃព្រះអម្ចាស់

ដោយអំណរសាទរ ♩ = 96-112

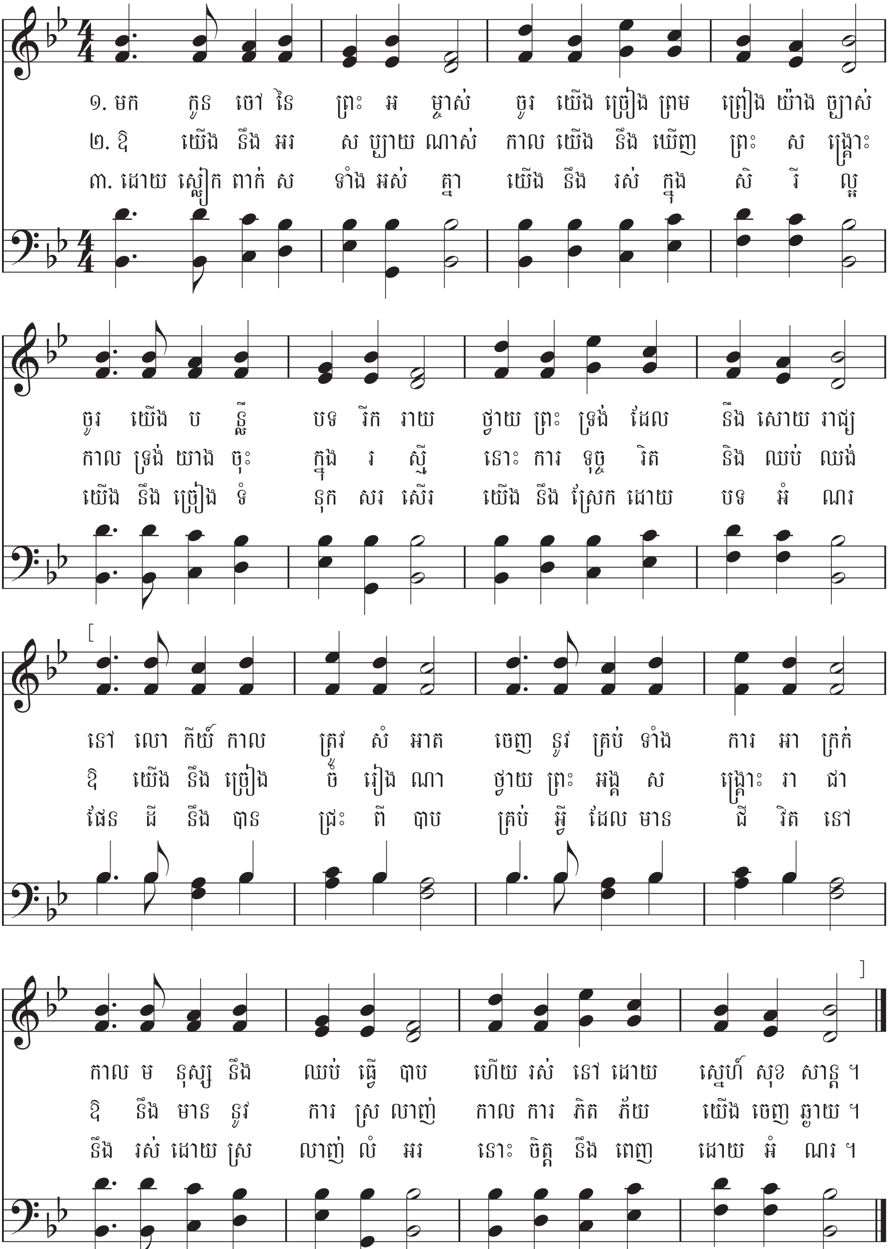

បទ៖ យេម្ស អេច វ៉ាលលិស, ១៨៦១–១៩៤០

ទំនុក៖ ទំនុកអែស្បាញ៉ុល រៀបចំដោយ បេនយ៉ាមីន ខារ, ១៧៦៨–១៨៣១

គោលលទ្ធិ និង សេចក្ដីសញ្ញា ១៣៣:២៥, ៣៣, ៥៦

វិវរណៈ ៧:៩–១៧

ព្រះអង្គប្រោសលោះនៃអ៊ីស្រាអ៊ែល

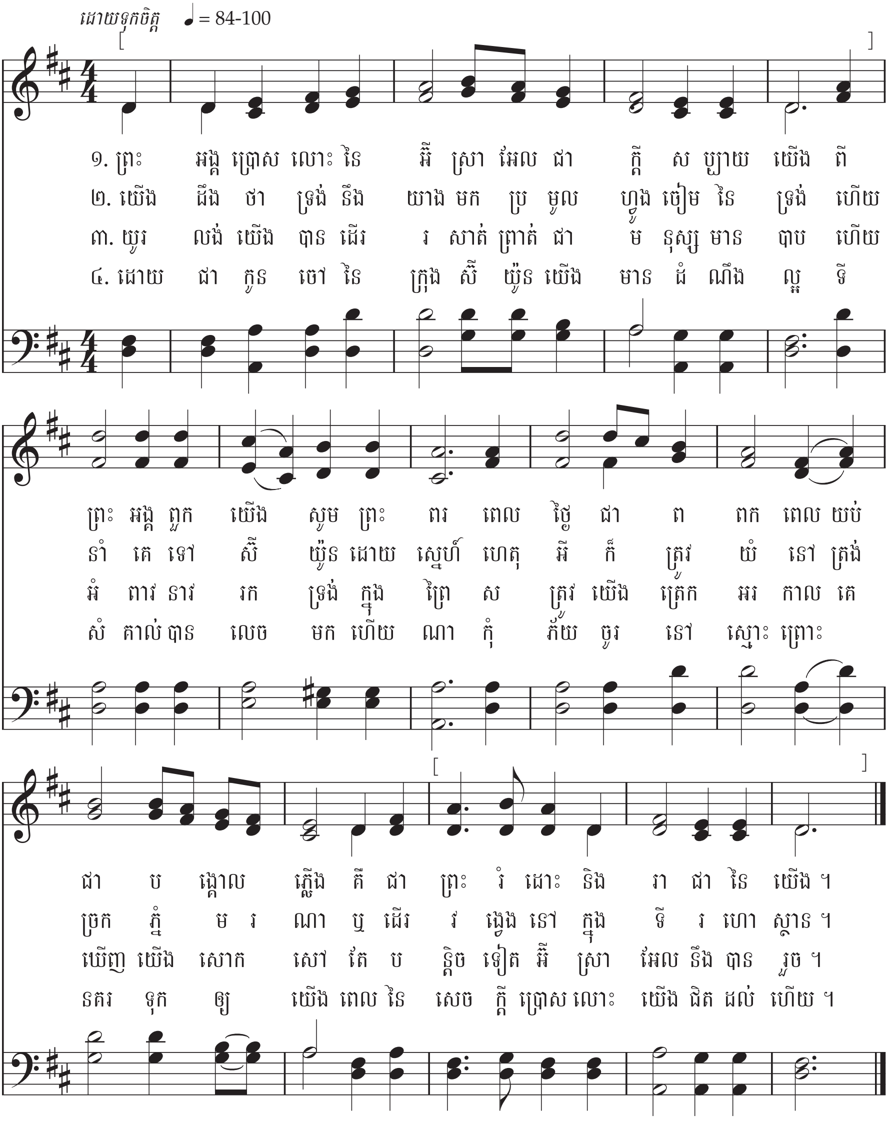

៥. ព្រះអង្គសង្គ្រោះ សូមទ្រង់ចែងពន្លឺព្រះភក្ត្រា
សូមប្រទានការល្ហងលោមចិត្តខ
និងឲ្យការចង់បាននូវស្ថានបរិសុទ្ធ
នាំការសង្ឃឹមមកក្នុងដួងចិត្តខ

៦. ទ្រង់ទត ហើយពលទេវតារាប់ម៉ឺនអរសាទរ
ហើយពលបរិវារង់ចាំបន្ទូល
ទ្រង់ត្រាស់ ហើយព្រះស៊ៀងនឹងឮដល់ទីបំផុត
ជាសម្លេងសរសើរព្រះអម្ចាស់ ។

បទ៖ វិលលាម ដ័បបុលយូ ភែពស៍, ១៧៩២–១៨៧២; ប្រែប្រួលពី យ៉ូសែប ស្វេន, ១៧៦១–១៧៩៦
មានរួមនៅក្នុងសៀវភៅទំនុកដំកើងទី ១ នៃពួកបរិសុទ្ធថ្ងៃចុងក្រោយ, ១៨៣៥
ទំនុក៖ ហ្វ្រីម៉ាន់ លូវិស, ១៧៨០–១៨៥៩

និក្ខមនំ ១៣:២១–២២
១ នីហ្វៃ ២២:១២

គ្រឹះដ៏មាំមួន

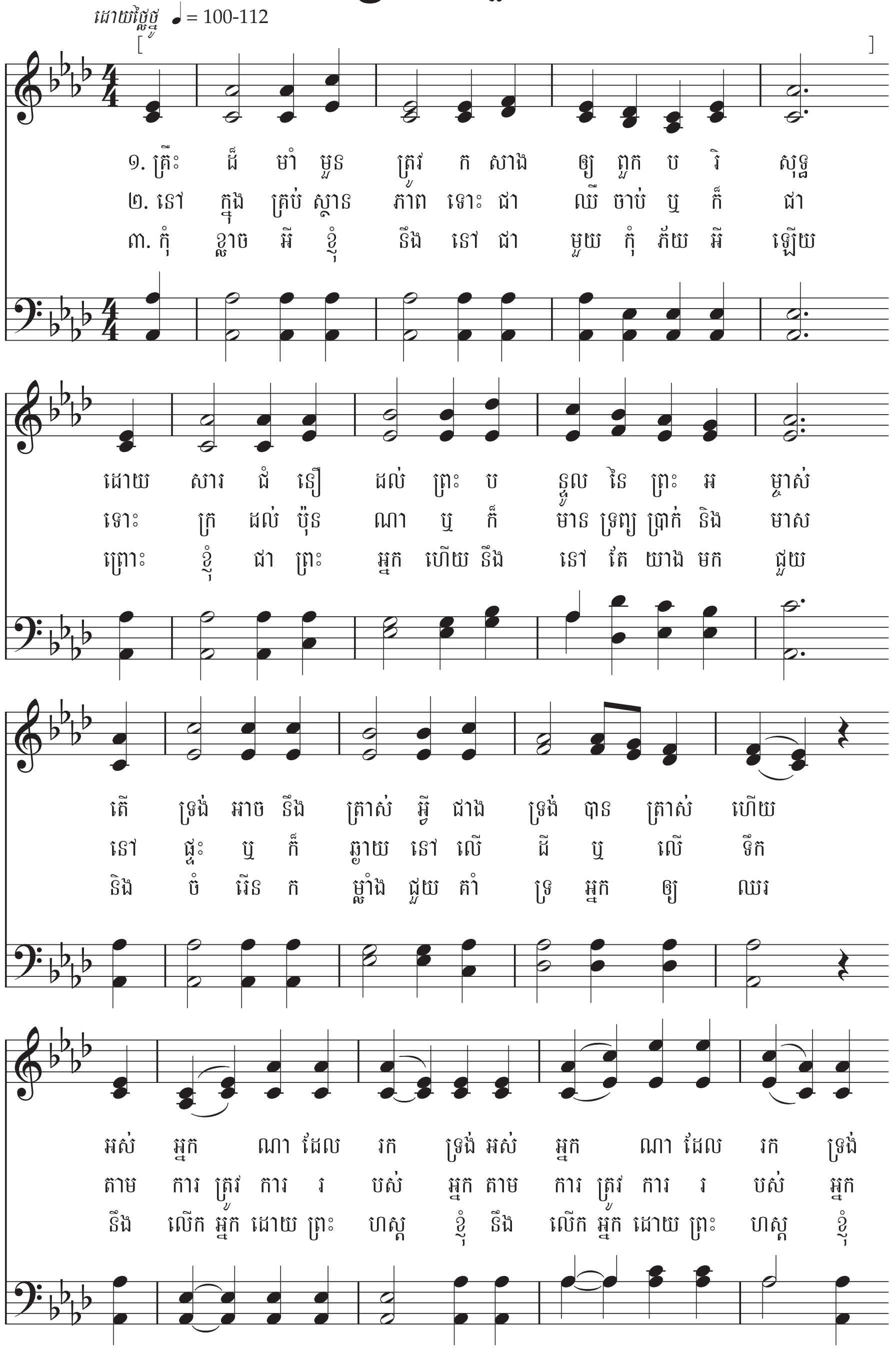
ដោយថ្លៃថ្នូ ♩ = 100-112
១. គ្រឹះ ដ៏ មាំ មួន ត្រូវ ក សាង ឲ្យ ពួក ប រិ សុទ្ធ
២. នៅ ក្នុង គ្រប់ ស្ថាន ភាព ទោះ ជា ឈឺ ចាប់ ឬ ក៏ ជា
៣. កុំ ខ្លាច អី ខ្ញុំ នឹង នៅ ជា មួយ កុំ ភ័យ អី ឡើយ
ដោយ សារ ជំ នឿ ដល់ ព្រះ ប ន្ទូល នៃ ព្រះ អ ម្ចាស់
ទោះ ក្រ ដល់ ប៉ុន ណា ឬ ក៏ មាន ទ្រព្យ ប្រាក់ និង មាស
ព្រោះ ខ្ញុំ ជា ព្រះ អ្នក ហើយ នឹង នៅ តែ យាង មក ជួយ
តើ ទ្រង់ អាច នឹង ត្រាស់ អ្វី ជាង ទ្រង់ បាន ត្រាស់ ហើយ
នៅ ផ្ទះ ឬ ក៏ ឆ្ងាយ នៅ លើ ដី ឬ លើ ទឹក
និង ចំ រើន ក ម្លាំង ជួយ គាំ ទ្រ អ្នក ឲ្យ ឈរ
អស់ អ្នក ណា ដែល រក ទ្រង់ អស់ អ្នក ណា ដែល រក ទ្រង់
តាម ការ ត្រូវ ការ រ បស់ អ្នក តាម ការ ត្រូវ ការ រ បស់ អ្នក
នឹង លើក អ្នក ដោយ ព្រះ ហស្ត ខ្ញុំ នឹង លើក អ្នក ដោយ ព្រះ ហស្ត ខ្ញុំ

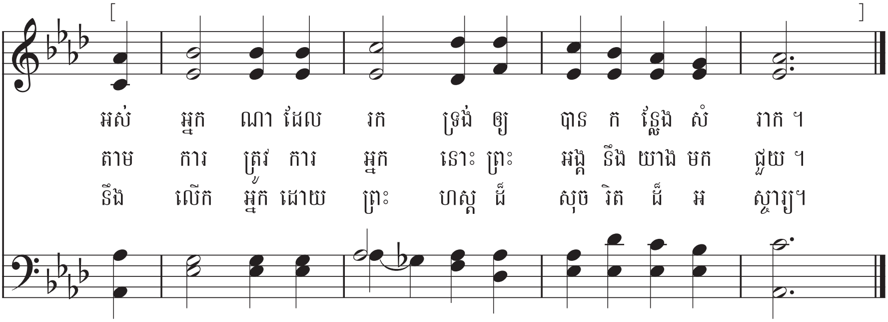

៤. កាលខ្ញុំប្រាប់ឲ្យអ្នកទៅឆ្លងទឹកទន្លេដ៏ជ្រៅ
នោះទន្លេសោកសៅ មិនអាចពន្លិចលង់អ្នកទេ
ព្រោះខ្ញុំនឹងនៅក្បែរអ្នក ដើម្បីប្រទានពរ
និងទុកការលំបាកអ្នក និងទុកការលំបាកអ្នក
និងទុកការលំបាកអ្នក ឲ្យញែកអ្នកបរិសុទ្ធ ។

៥. កាលណាផ្លូវដំណើរអ្នក ពោរពេញលំបាកសោកសៅ
នោះគុណយើងនឹងបានគ្រប់គ្រាន់ឲ្យជួយដល់អ្នកទៅ
អណ្តាតភ្លើងមិនឆេះអ្នក ខ្ញុំគ្រាន់តែធ្វើឲ្យ
បញ្ឆេះអំពើទុច្ចរិត បញ្ឆេះអំពើទុច្ចរិត
បញ្ឆេះអំពើទុច្ចរិត ចំរាញ់អ្នកទៅជាមាស ។

៦. សូម្បីតែមានវ័យចាស់ រាស្ត្រខ្ញុំនឹងបញ្ជាក់ថា
ការស្រលាញ់ខ្ញុំមិនប្រែ មិនចេះមានទីបំផុត
ហើយកាលណាឃើញថា ក្បាលគេពេញដោយសក់ស្កូវ
នោះគេនឹងបាននៅក្នុង នោះគេនឹងបាននៅក្នុង
នោះគេនឹងបាននៅក្នុង ទ្រូងខ្ញុំដូចជាកូនចៀម ។

៧. ព្រលឹងណាដែលពឹងពាក់ទៅលើព្រះយេស៊ូវ
ខ្ញុំមិនព្រម ខ្ញុំមិនអាចបោះចោលទៅឲ្យសត្រូវ
សូម្បីតែពួកនរកចង់បានព្រលឹងអ្នក
ខ្ញុំនឹងគ្មានថ្ងៃបោះបង់ ខ្ញុំនឹងគ្មានថ្ងៃបោះបង់
ខ្ញុំនឹងគ្មានថ្ងៃបោះបង់ ចោលព្រលឹងអ្នកបានឡើយ ។

បទ៖ ជូនដល់ រ៉ូប៊ារ ឃីន, ប្រមាណ ១៧៨៧ មានរួមនៅក្នុងសៀវភៅ
ទំនុកដំកើងទី ១ នៃពួកបរិសុទ្ធថ្ងៃចុងក្រោយ, ១៨៣៥
ទំនុក៖ ជូនដល់ ជេ អែលលិស, ប្រមាណ ១៨៨៩

អេសាយ ៤១:១០; ៤៣:២–៥
ហេលេមិន ៥:១២

ចូររាប់ព្រះពរ

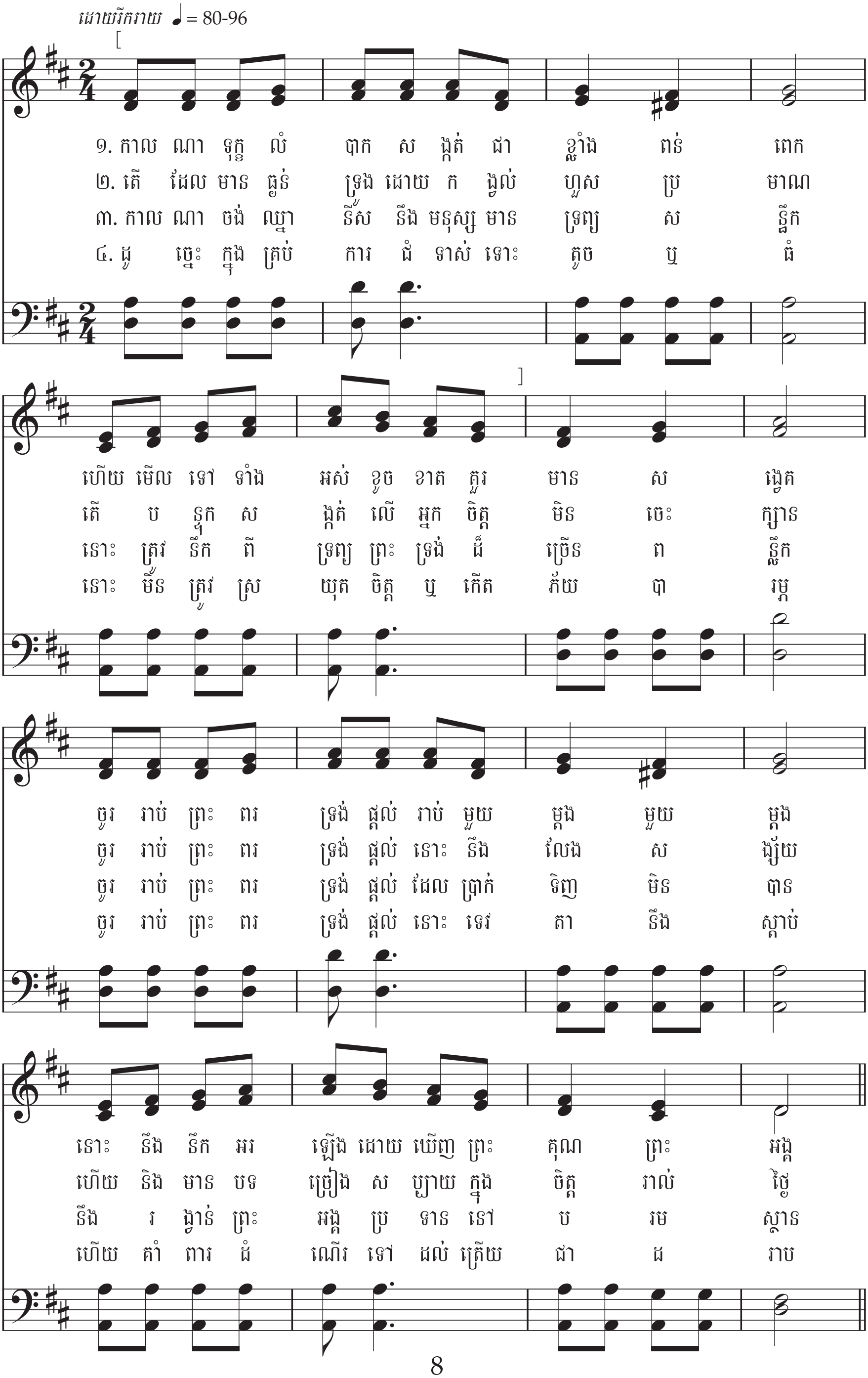
ដោយរីករាយ ♩ = 80-96
១. កាល ណា ទុក្ខ លំ បាក ស ង្កត់ ជា ខ្លាំង ពន់ ពេក
២. តើ ដែល មាន ធ្ងន់ ទ្រូង ដោយ ក ង្វល់ ហួស ប្រ មាណ
៣. កាល ណា ចង់ ឈ្នា នីស នឹង មនុស្ស មាន ទ្រព្យ ស ន្ធឹក
៤. ដូ ច្នេះ ក្នុង គ្រប់ ការ ធំ ទាស់ ទោះ តូច ឬ ធំ
ហើយ មើល ទៅ ទាំង អស់ ខូច ខាត គួរ មាន ស ង្វេគ
តើ ប ន្ទុក ស ង្កត់ លើ អ្នក ចិត្ត មិន ចេះ ក្សាន
នោះ ត្រូវ នឹក ពី ទ្រព្យ ព្រះ ទ្រង់ ដ៏ ច្រើន ព ន្លឹក
នោះ មិន ត្រូវ ស្រ យុត ចិត្ត ឬ កើត ភ័យ បា រម្ភ
ចូរ រាប់ ព្រះ ពរ ទ្រង់ ផ្តល់ រាប់ មួយ ម្តង មួយ ម្តង
ចូរ រាប់ ព្រះ ពរ ទ្រង់ ផ្តល់ នោះ នឹង លែង ស ង្ស័យ
ចូរ រាប់ ព្រះ ពរ ទ្រង់ ផ្តល់ ដែល ប្រាក់ ទិញ មិន បាន
ចូរ រាប់ ព្រះ ពរ ទ្រង់ ផ្តល់ នោះ ទេវ តា នឹង ស្តាប់
នោះ នឹង នឹក អរ ឡើង ដោយ ឃើញ ព្រះ គុណ ព្រះ អង្គ
ហើយ និង មាន បទ ច្រៀង ស ប្បាយ ក្នុង ចិត្ត រាល់ ថ្ងៃ
នឹង រ ង្វាន់ ព្រះ អង្គ ប្រ ទាន នៅ ប រម ស្ថាន
ហើយ គាំ ពារ ជំ ណើរ ទៅ ដល់ ត្រើយ ជា ដ រាប

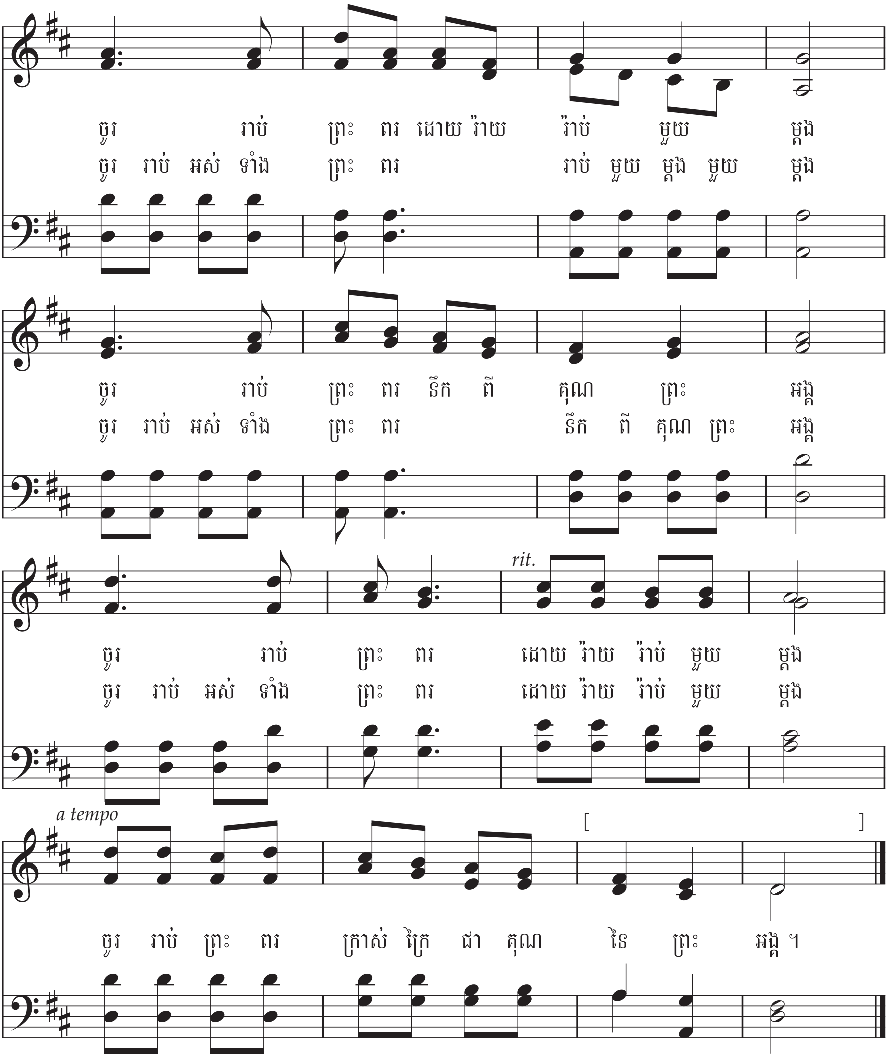

បទ៖ ចនសុន អុតម៉ាន់, ចរ., ១៨៥៦–១៩២២
ទំនុក៖ អែដវិន អូ. អែកសែល, ១៨៥១–១៩២១

គោលលទ្ធិ និង សេចក្ដីសញ្ញា ៧៨:១៧–១៩
អាល់ម៉ា ៣៤:៣៨

ចូរយើងខិតខំទៅ

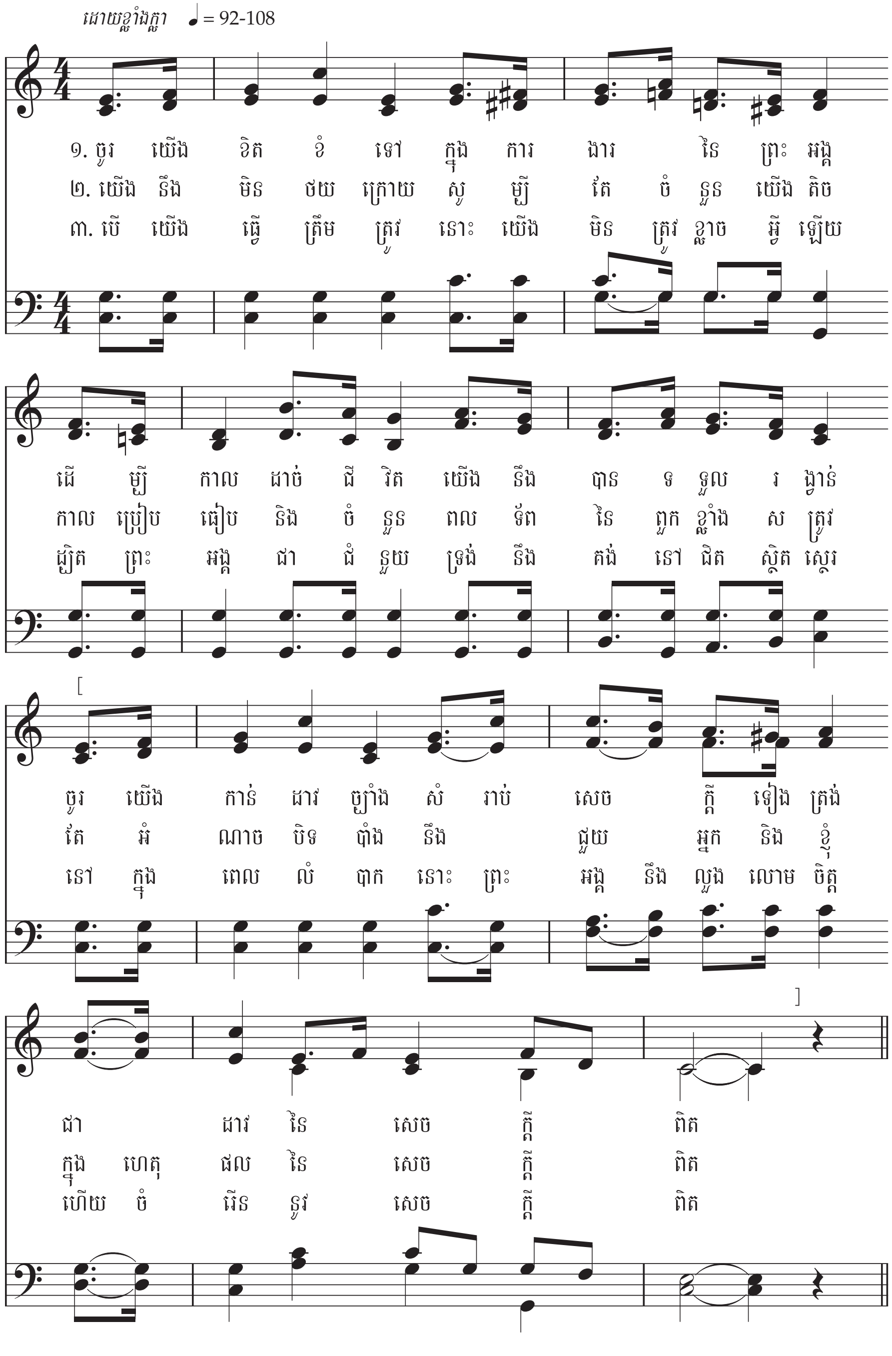
ដោយខ្លាំងក្លា ♩ = 92-108
១. ចូរ យើង ខិត ខំ ទៅ ក្នុង ការ ងារ នៃ ព្រះ អង្គ
២. យើង នឹង មិន ថយ ក្រោយ សូ ម្បី តែ ចំ នួន យើង តិច
៣. បើ យើង ធ្វើ ត្រឹម ត្រូវ នោះ យើង មិន ត្រូវ ខ្លាច អ្វី ឡើយ
ដើ ម្បី កាល ដាច់ ជី វិត យើង នឹង បាន ទ ទួល រ ង្វាន់
កាល ប្រៀប ធៀប និង ចំ នួន ពល ទ័ព នៃ ពួក ខ្លាំង ស ត្រូវ
ដ្បិត ព្រះ អង្គ ជា ជំ នួយ ទ្រង់ នឹង គង់ នៅ ជិត ស្ថិត ស្ថេរ
ចូរ យើង កាន់ ដាវ ច្បាំង សំ រាប់ សេច ក្តី ទៀង ត្រង់
តែ អំ ណាច បិទ បាំង នឹង ជួយ អ្នក និង ខ្ញុំ
នៅ ក្នុង ពេល លំ បាក នោះ ព្រះ អង្គ នឹង លួង លោម ចិត្ត
ជា ដាវ នៃ សេច ក្តី ពិត
ក្នុង ហេតុ ផល នៃ សេច ក្តី ពិត
ហើយ ចំ រើន នូវ សេច ក្តី ពិត

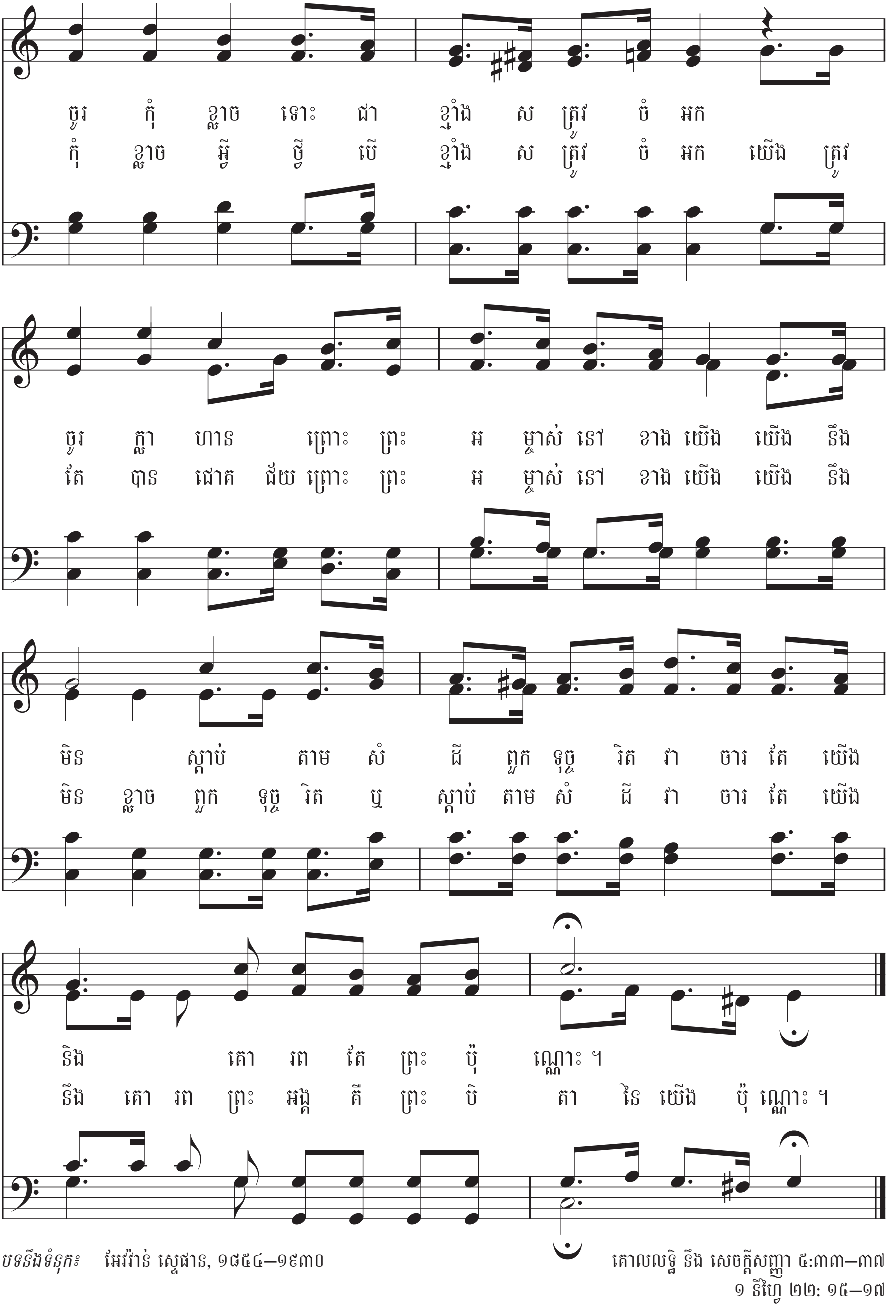

បទនឹងទំនុកៈ អែវវ៉ាន់ ស្ទេផាន, ១៨៥៤–១៩៣០

គោលលទ្ធិ នឹង សេចក្តីសញ្ញា ៥:៣៣–៣៧
១ នីហ្វៃ ២២: ១៥–១៧

ខ្ញុំត្រូវការទ្រង់ជានិច្ច

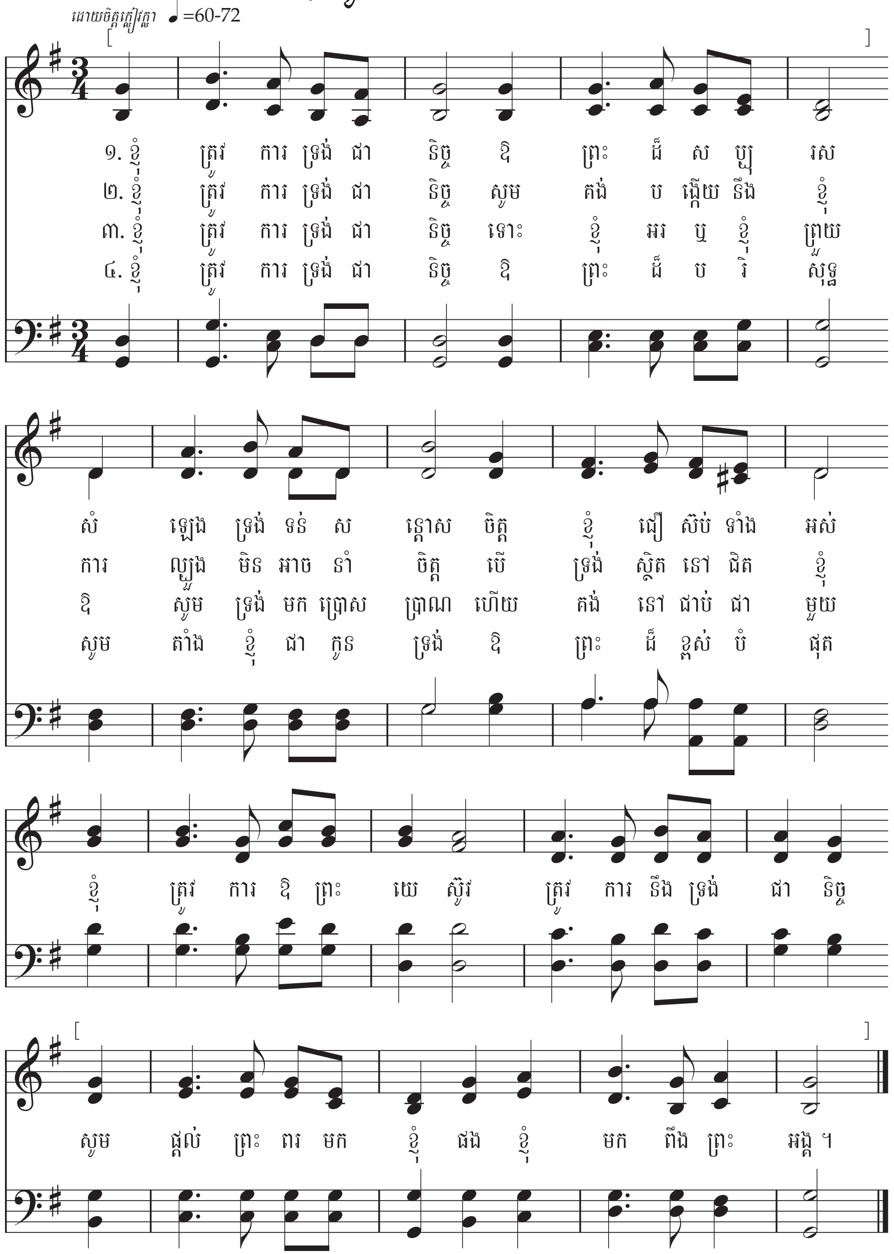

បទ៖ អានី អែស ហក្ស, ១៨៣៥–១៩១៨ — ២ នីហ្វៃ ៤:១៦–៣៥

ទំនុក៖ រ៉ូប៊ឺត ឡូរី, ១៨២៦–១៨៩៩ — ទំនុកដំកើង ១៤៣:១

ភិច្ចការដ៏ផ្អែម

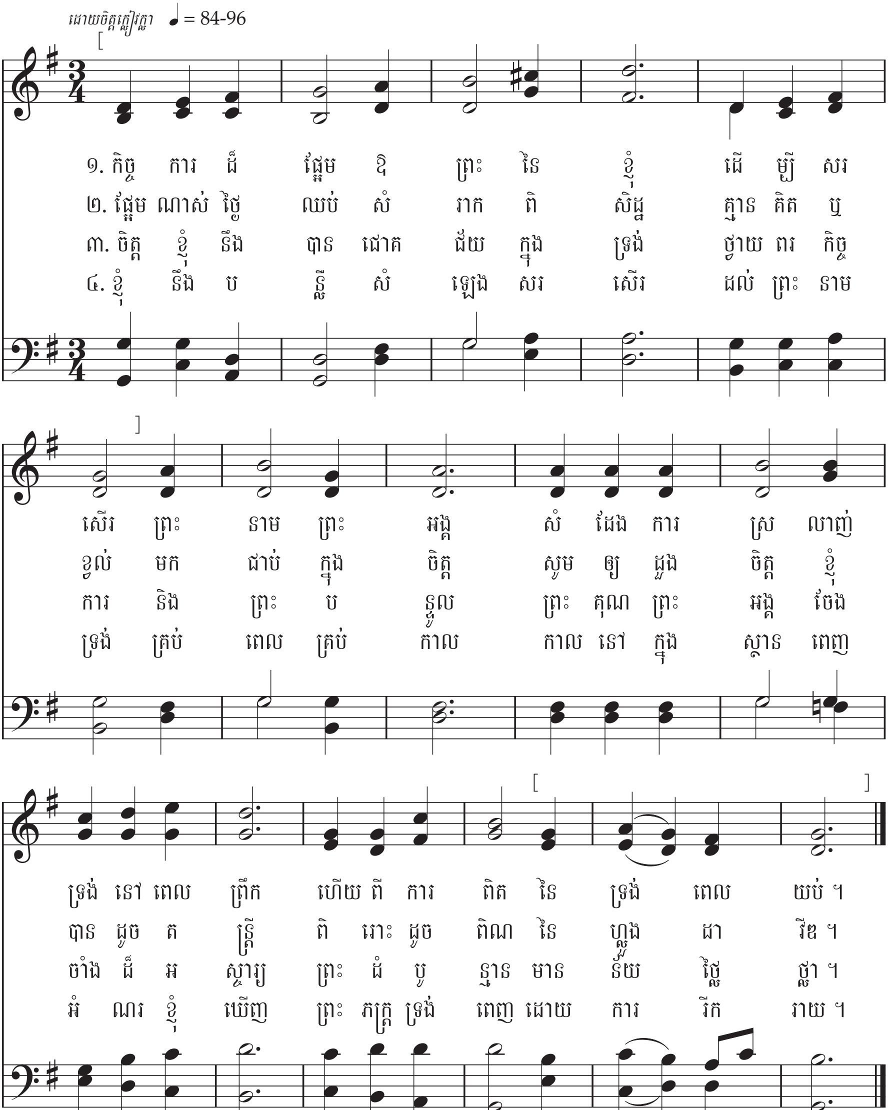

៥. បាបដែលធ្លាប់ធ្វើជាខ្មាំងខ្ញុំមុន
នឹងមិនរំខានចិត្តខ្ញុំទៀតទេ
សត្រូវក្នុងចិត្តខ្ញុំនឹងត្រូវស្លាប់អស់
សាត៌ាំងមិនបំផ្លាញក្ដីសុខឡើយ ។

៦. នោះខ្ញុំនឹងឃើញ នឹងឮនឹងដឹង
អ្វីទាំងអស់ដែលខ្ញុំប៉ងប្រាថ្នា
បណ្ដាអំណាចត្រូវមានការប្រើ
នៅភពនិរន្តដ៏ពេញអំណរ ។

បទ៖ អ៊ីសាក វ៉ាតស៍, ១៦៧៤–១៧៤៨
ទំនុក៖ ចន ជេ ម៉ែកខ្លែឡាន់, ១៨៧៤–១៩២៥

ទំនុកដំកើង ៩២:១–៥
អេណុស ១:២៧

ការអធិស្ឋានដំបូងរបស់យ៉ូសែប ស្ម៊ីធ

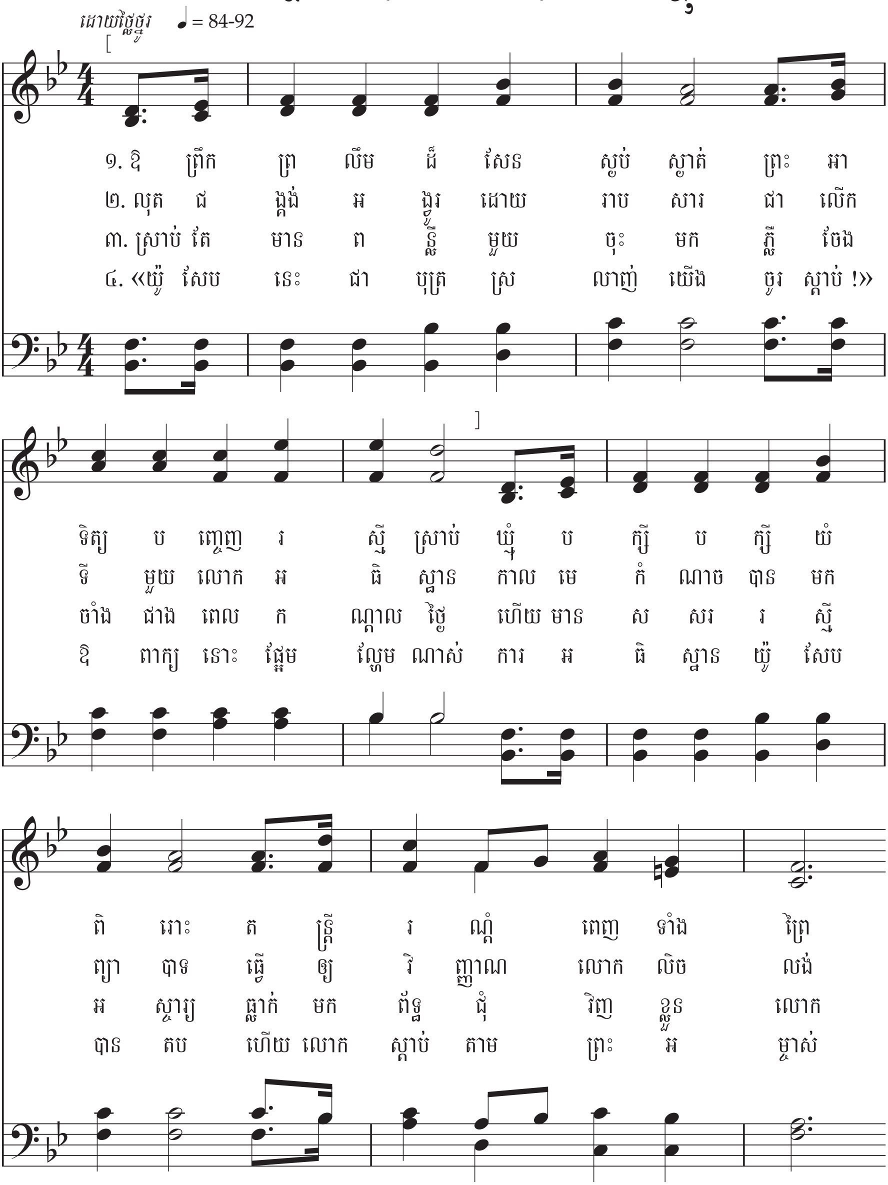

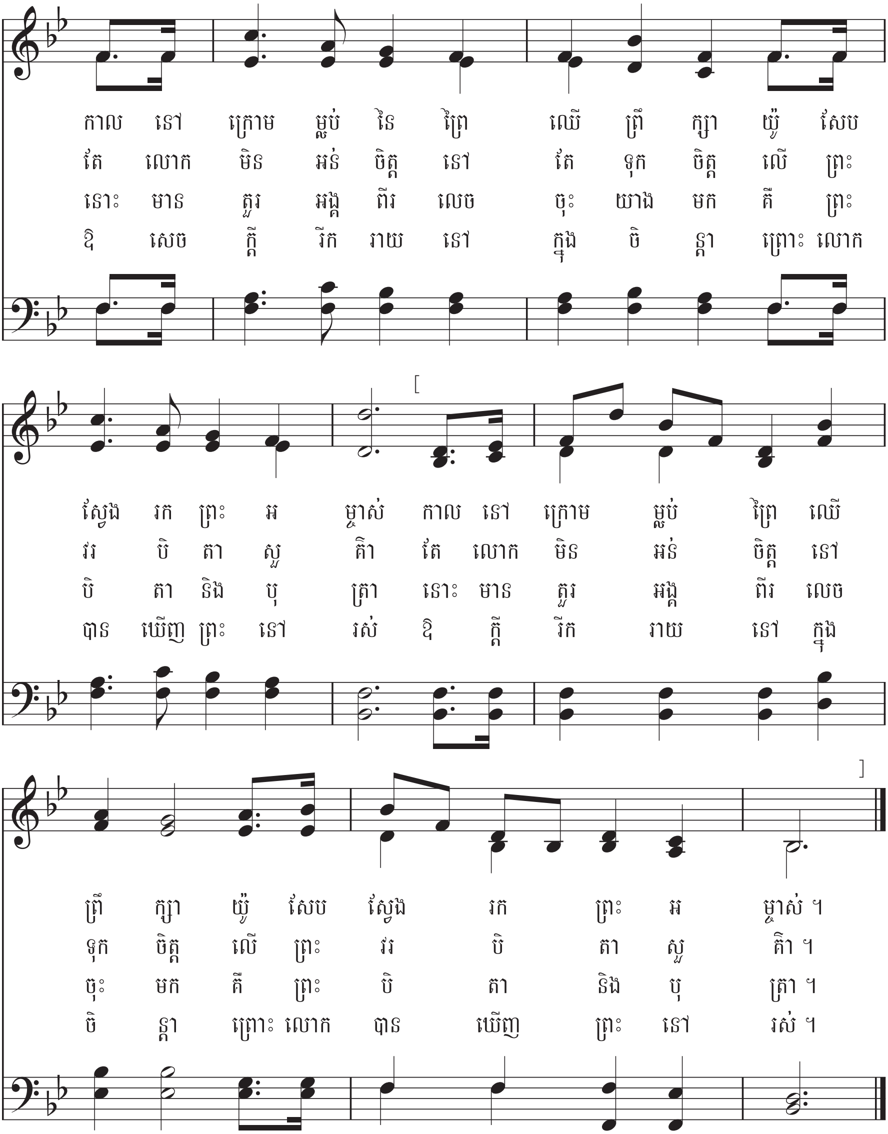

បទ៖ ជូច ម៉ានវារីង, ១៨៥៤–១៨៨៩
ទំនុក៖ សិលវេនុស បិលលិង ផនដ៍, ១៧៩២–១៨៧១
ប្រែប្រួលដោយ អេ ស៊ី ស្មីធ, ១៨៤០–១៩០៩

យ៉ូសែប ស្មីធ-ប្រវត្តិ–១:១៤–២០,២៥
យ៉ាកុប ១:៥

មើល ព្រះប្រោសលោះដ៏អស្ចារ្យស្លាប់

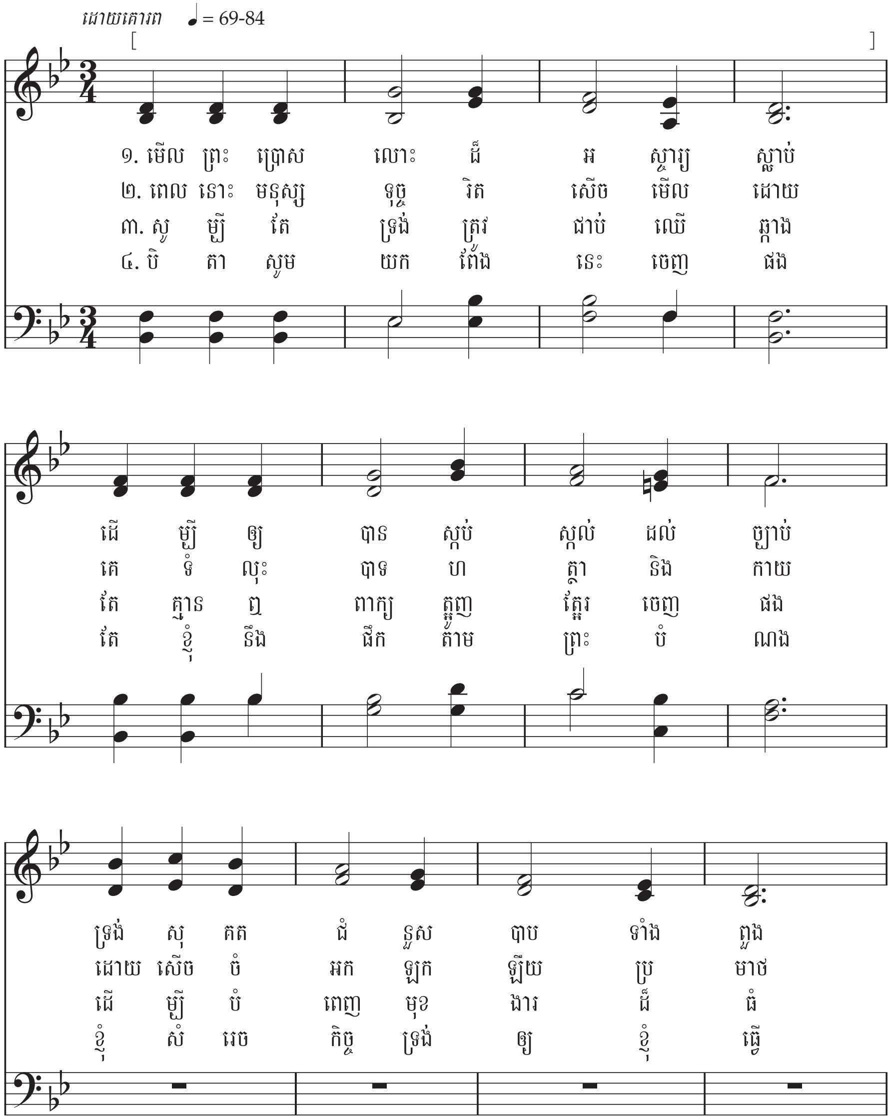

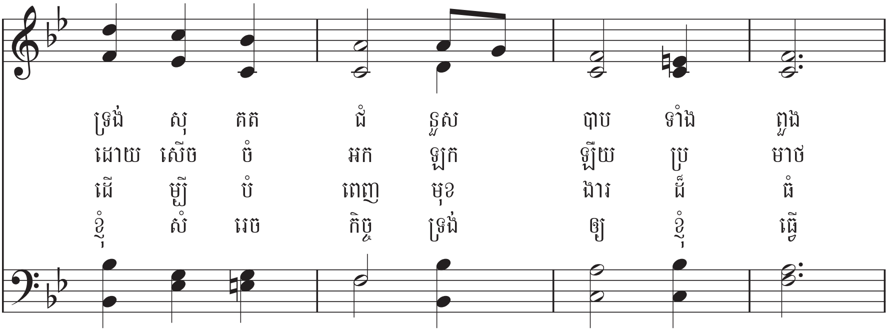

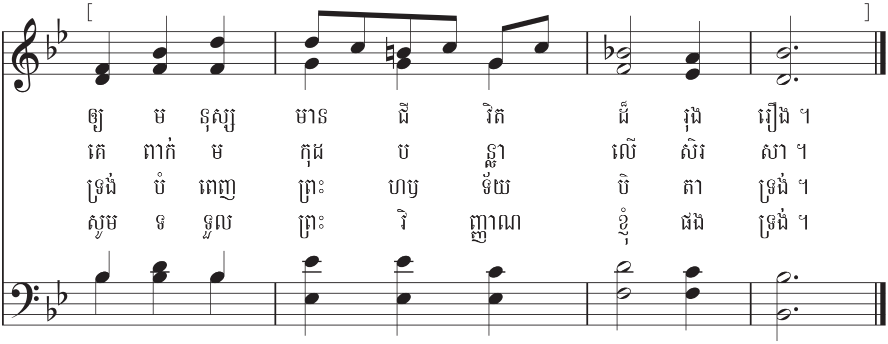

៥. ទ្រង់សុគតហើយនៅពេលនោះឯង
ព្រះអាទិត្យខ្មាស់មិនចេញរស្មី
ផែនដីញ័រនិងសព្វសត្វសោកា
ផែនដីញ័រនិងសព្វសត្វសោកា
ដោយឮញថា មានព្រះមួយអង្គសុគត ។

៦. ទ្រង់រស់ទ្រង់រស់ឥឡូវយើងក្រាប
នៅជុំវិញសញ្ញាដ៏ពិសិដ្ឋ
ពួកបរិសុទ្ធគ្រាជាន់ក្រោយរក
ពួកបរិសុទ្ធគ្រាជាន់ក្រោយរក
តម្រង់ជីវិតតាមព្រះហឫទ័យ ។

បទ៖ អេលីសា អរ ស្នូវ, ១៨០៤–១៨៨៧
ទំនុក៖ ជួច យាឡែស, ១៨៣៩–១៩៣២

គោលលទ្ធិ និង សេចក្ដីសញ្ញា ១៩:១១
លូកា ២២:៤២; ២៣:៤៦

ឱព្រះ ជាព្រះវរបិតា

ដោយថ្វាយបង្គំ ♩ = 69-84

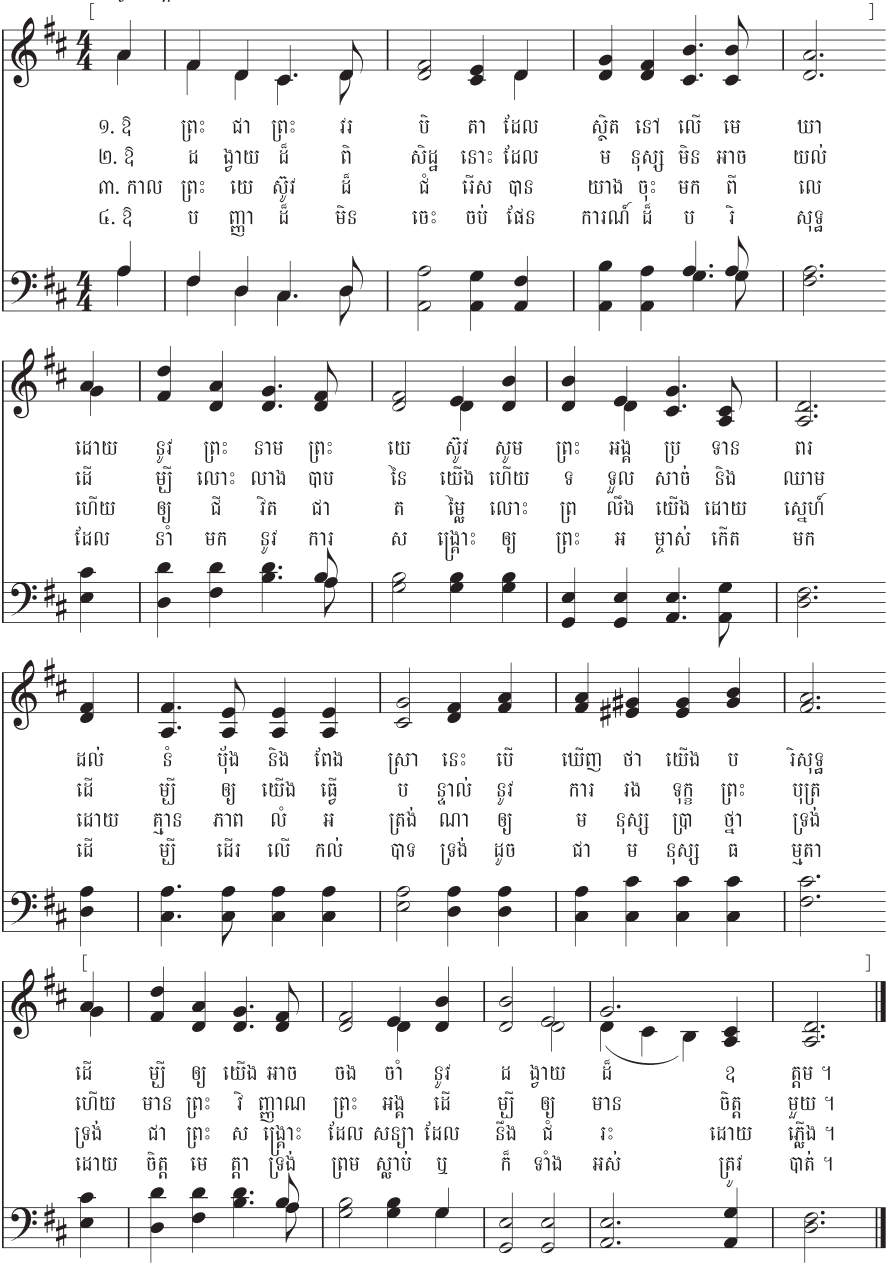

បទ៖ វិលលាម ដ័បបុលយូ ភែតស៍, ១៧៩២–១៨៧២ ។ មានរួមនៅក្នុង សៀវភៅទំនុកដំកើងទី ១ នៃពួកបរិសុទ្ធថ្ងៃចុងក្រោយ, ១៨៣៥
ទំនុក៖ ហ្វេលិកស៍ មែនដាលសុន, ១៨០៩–១៨៤៧

គោលលទ្ធិ និង សេចក្ដីសញ្ញា ២០:៧៧, ៧៩
អេសាយ ៥៣: ២–៥

ឱប្រាថ្នានិងក្តីស្រលាញ់ដ៏ធំអស្ចារ្យ

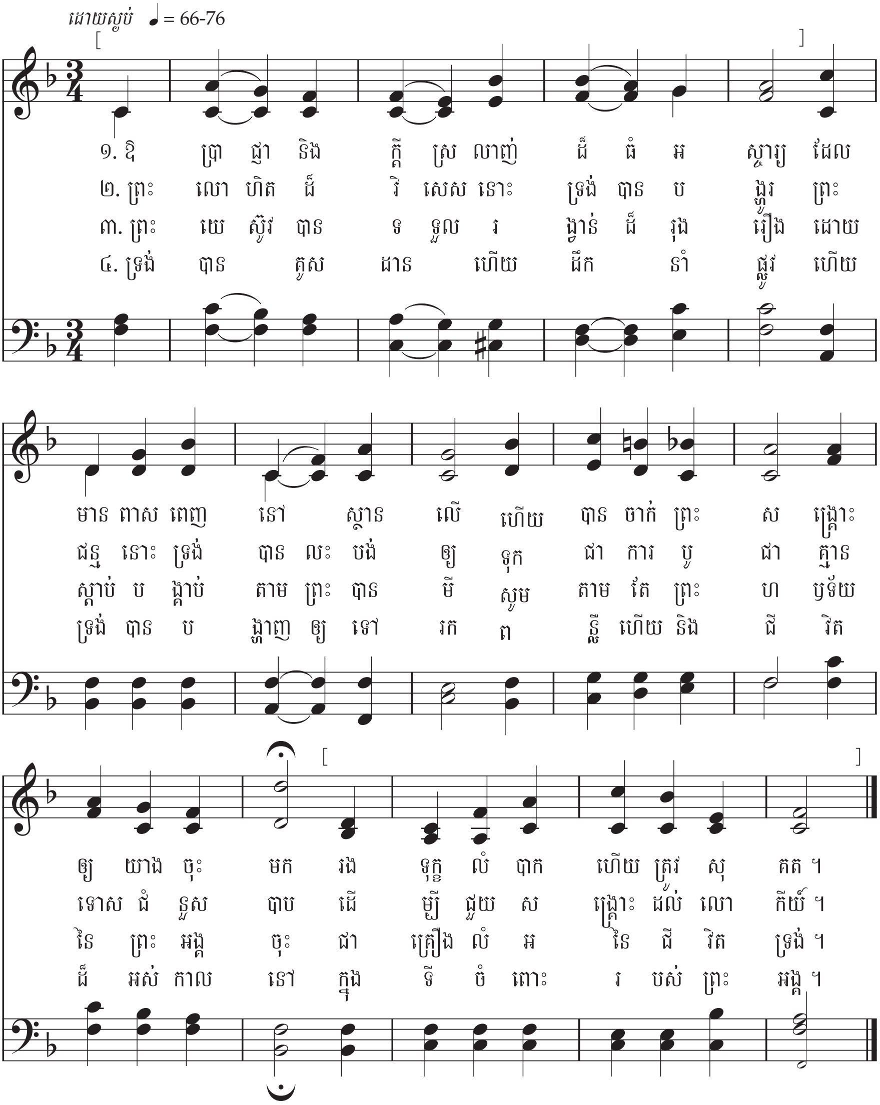

៥. នៅក្នុងការរំឭកដល់ព្រះកាយាទ្រង់
យើងខ្ញុំទទួលទាននំប៉័ង
ហើយធ្វើទីបន្ទាល់ដោយពែងជាថ្មី
នូវជំនឿជឿដល់ព្រះគ្រីស្ទ ។

៦. ឱផែនការណ៍នៃការរំដោះដ៏ធំអស្ចារ្យ
នោះរុងរឿងពេញសព្វគ្រប់ហើយណា
មានទាំងយុត្តិធម៌ស្រលាញ់និងក្តីមេត្តា
ក្នុងភាពដ៏សុខសាន្តអស្ចារ្យ ។

បទ៖ អេលីសា អរ ស្នូវ, ១៨០៤–១៨៨៧ — ម៉ូសេ ៤:១–២

ទំនុក៖ ថូម៉ាស ម៉ែកគិនថាយ, ១៨៣៣-១៩១៤ — អាល់ម៉ា ៤២:១៤–១៥

ខ ១ ២ ៥ និង ៦ ជាពិសេសសមសំរាប់ពិធីប្រសិទ្ធិពរនំប៉័ងនិងទឹក

គ្រាមួយ ព្រះយេស៊ូវកំសត់

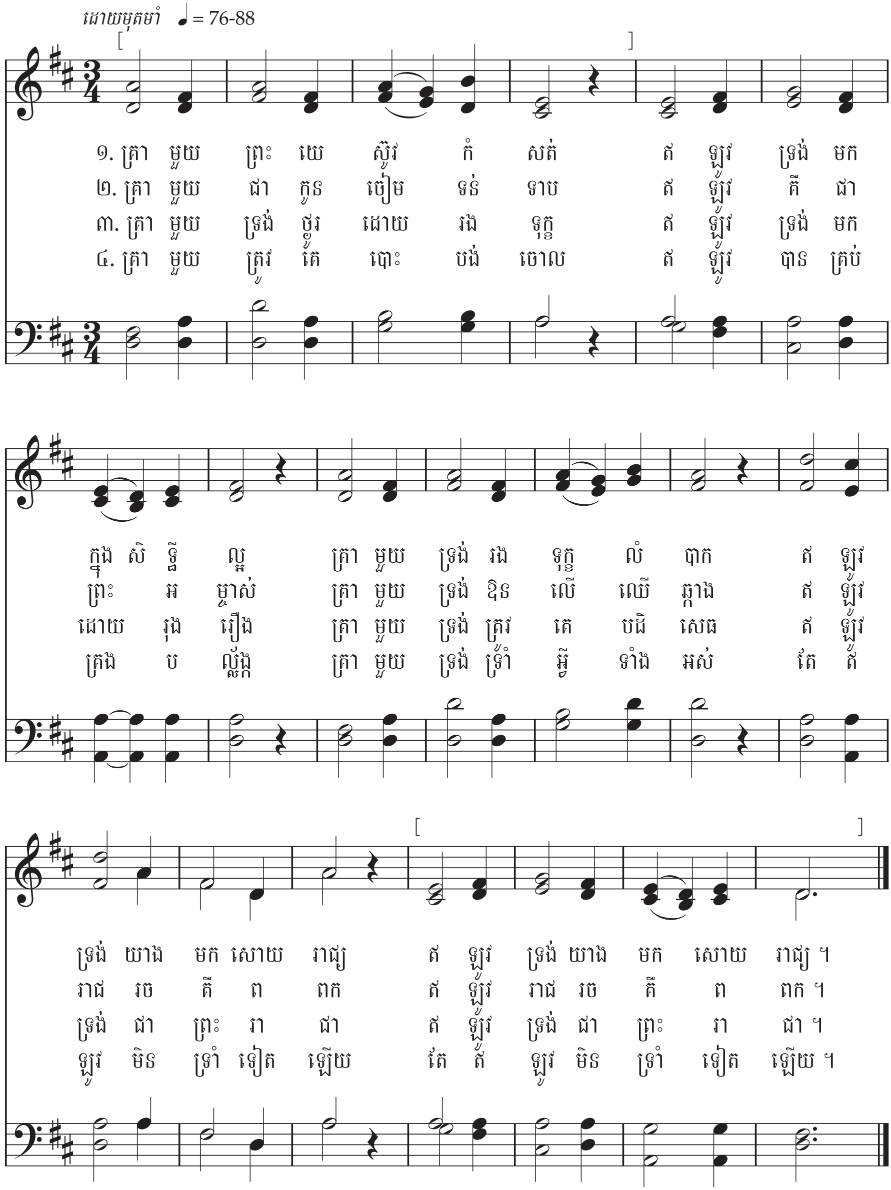

បទ៖ ប៉ាលី ភី ប្រាត, ១៨០៧–១៨៥៧ លូកា ២:៧

ទំនុក៖ កាយក្លូម៉ូ មាយើបៀរ, ១៧៩១–១៨៦៤ ម៉ាថាយ ២៥:៣១

បានប្រែប្រួល

សូមបិតាព្រះយើងអធិស្ឋាន

ដោយថ្វាយបង្គំ ♩ = 69-84

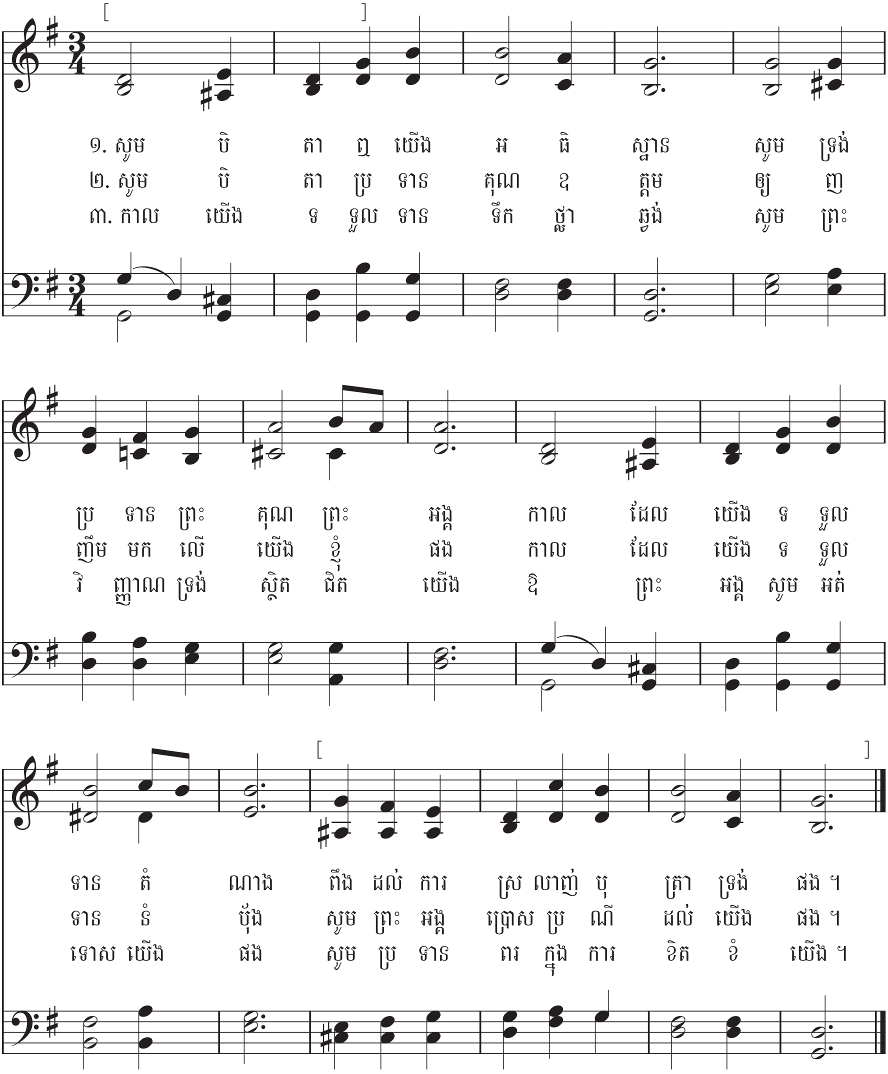

បទ៖ អានី ពិនណុក មេលិន, ១៨៦៣–១៩៣៥
ទំនុក៖ លូវិស អែម កុតសក, ១៨២៩–១៨៦៩
ប្រែប្រួលដោយ អែដវិន ភី ផាកកើរ, ១៨៣៦–១៩២៥

គោលលទ្ធិ និង សេចក្តីសញ្ញា ៥៩:៩–១២
២ នីហ្វៃ ១០:២៤–២៥

ខ្ញុំឆ្ងល់យ៉ាងអស្ចារ្យ

ដោយស្ញប់ស្ញែង ♩ = 66-84

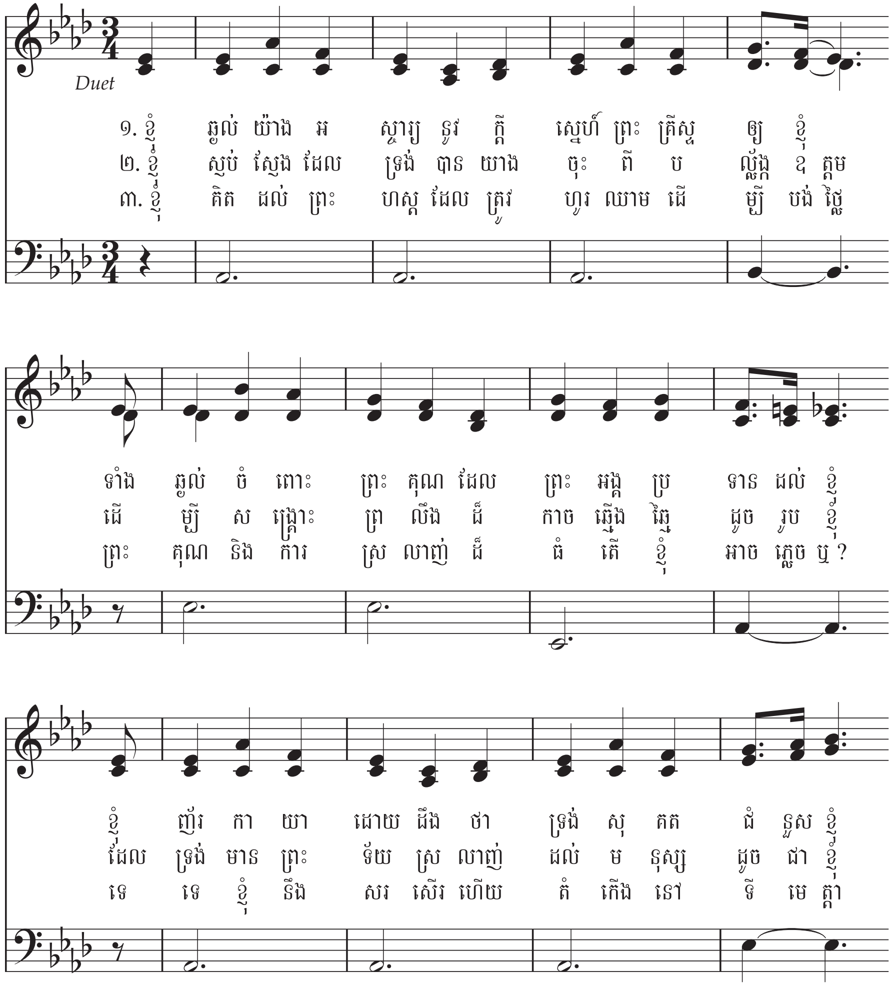

មើល ព្រះប្រោសលោះដ៏អស្ចារ្យស្លាប់

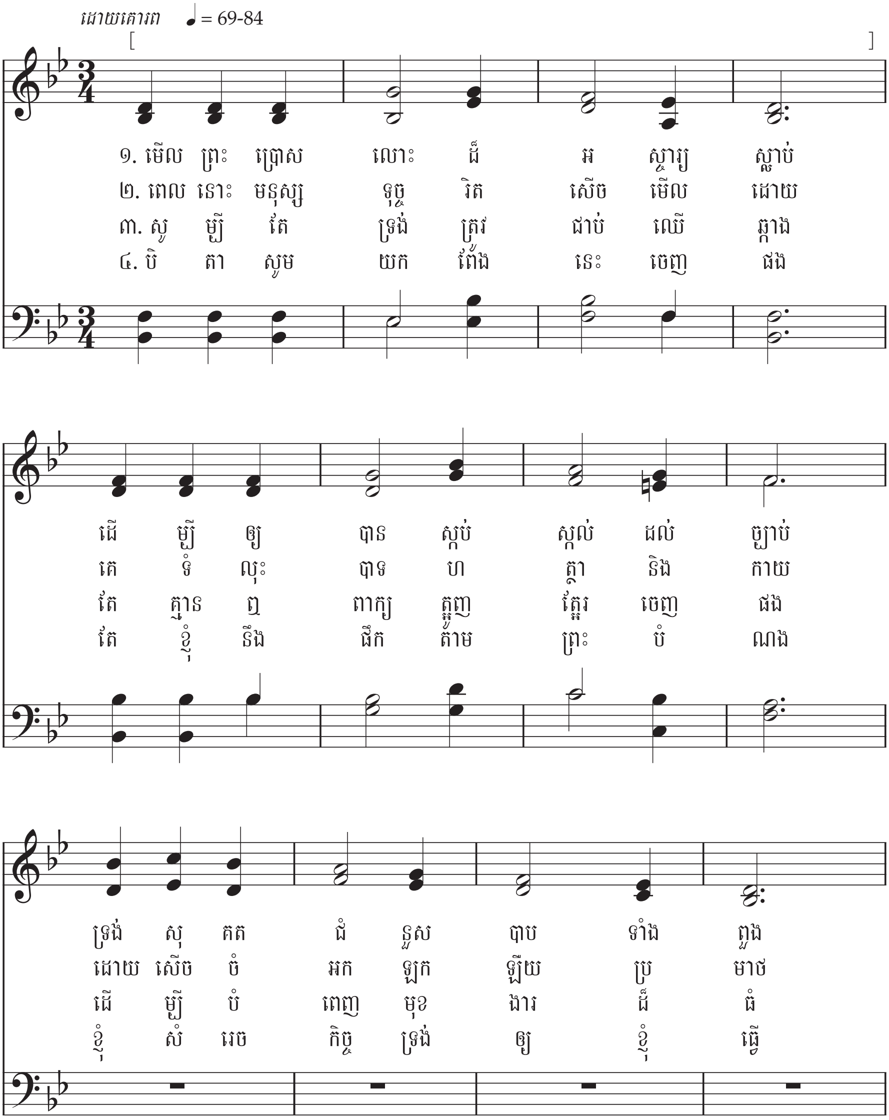

មានភ្នំខៀវមួយនៅដ៏សែនឆ្ងាយ

ដោយគោរព ♩ = 72-84

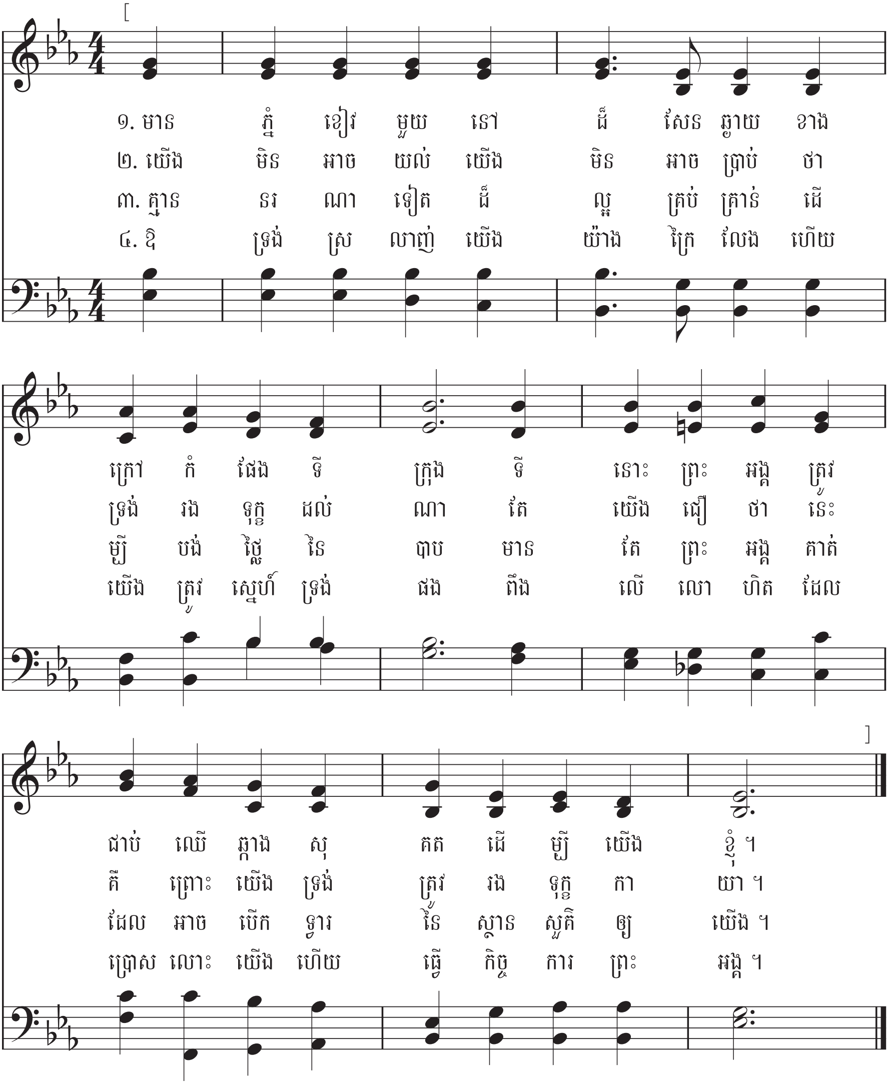

បទ៖ សេសិល ហ្វ្រានសិស អ៉ាលេក្សានឌើរ, ១៨១៨–១៨៩៥ — យ៉ូហាន ១៩:១៦–២០

ទំនុក៖ ចន អេច កោរើរ, ១៨៥៥–១៩២២ — ហេព្រើរ ១៣:១២

យើងនឹងច្រៀងសរសើរព្រះនាមព្រះយេស៊ូវ

ដោយចិត្តក្លៀវក្លា ♩ = 76-88

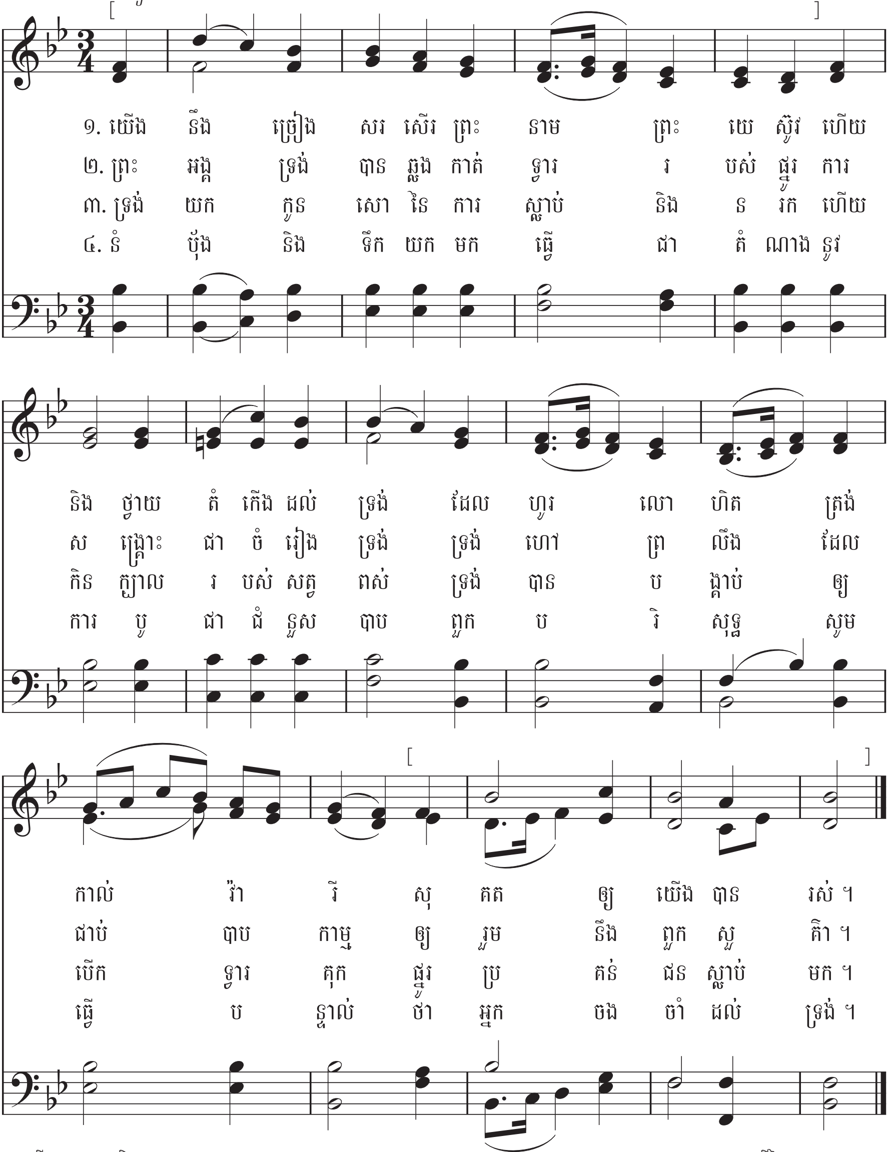

បទ៖ រីឆាត អាលទ្រិច, ១៨១៥–១៨៩៦ — ២ នីហ្វៃ ៩:៥,១០–១២
ទំនុក៖ យ៉ូសែប ខូសឡែត, ១៨៥០–១៩១០ — ម៉ូសេ ៤:២០–២១

ព្រះអង្គសង្គ្រោះអើយ យើងបន្ទាបខ្លួនប្រាណ

ដោយទន់ភ្លន់ ♩ = 72-84

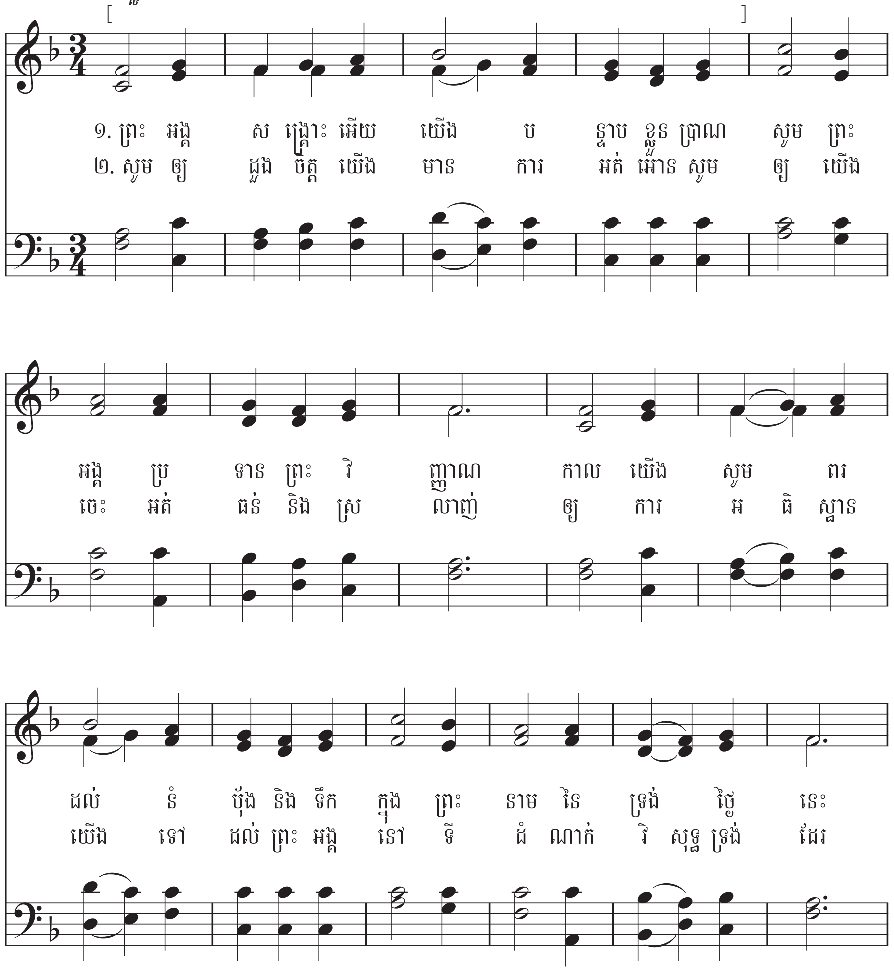

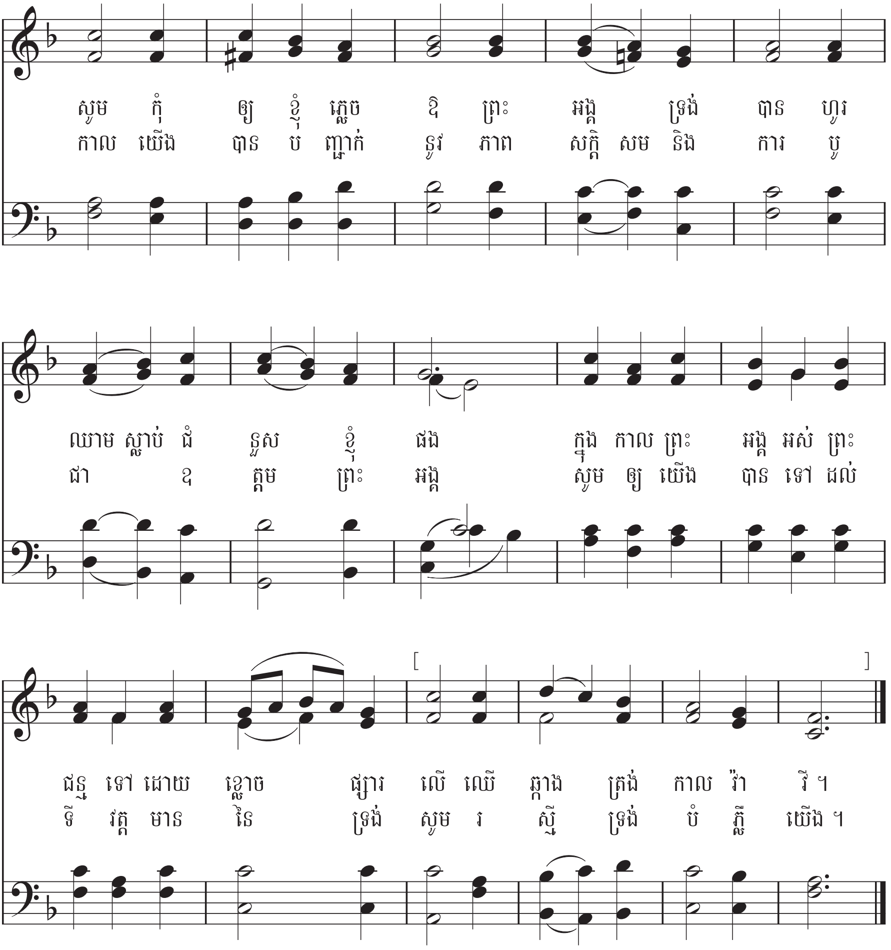

បទ៖ មេបិល ចូនស៍ កាបបុត, កើត ១៩១០ ។ © ១៩៨៥IRI
ទំនុក៖ រ៉ូវឡង់ អេច ព្រិខាត, ១៨១១-១៨៨៧

២ នីហ្វៃ ២:៧
គោលលទ្ធិ និង សេចក្តីសញ្ញា ៥៩:៩

ព្រះវិញ្ញាណនៃព្រះ

ដោយអំណរសាទរ ♩ = 96-112

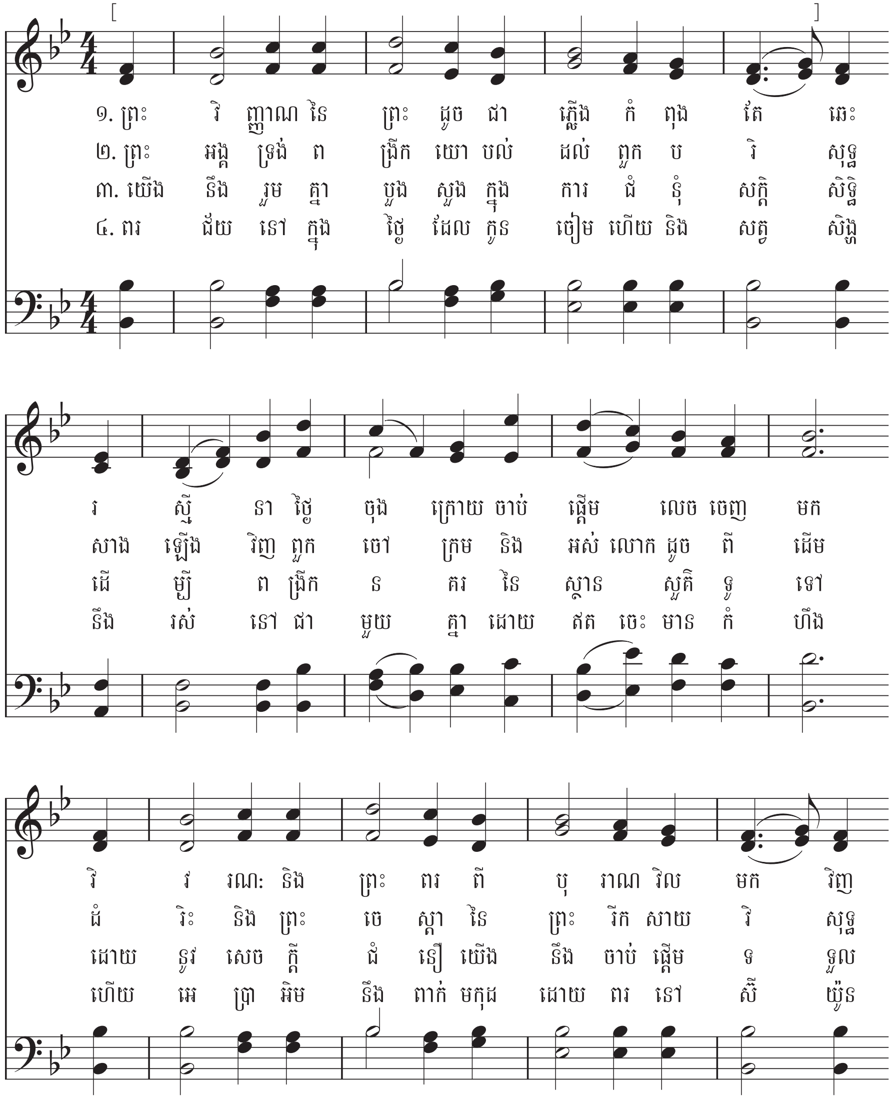

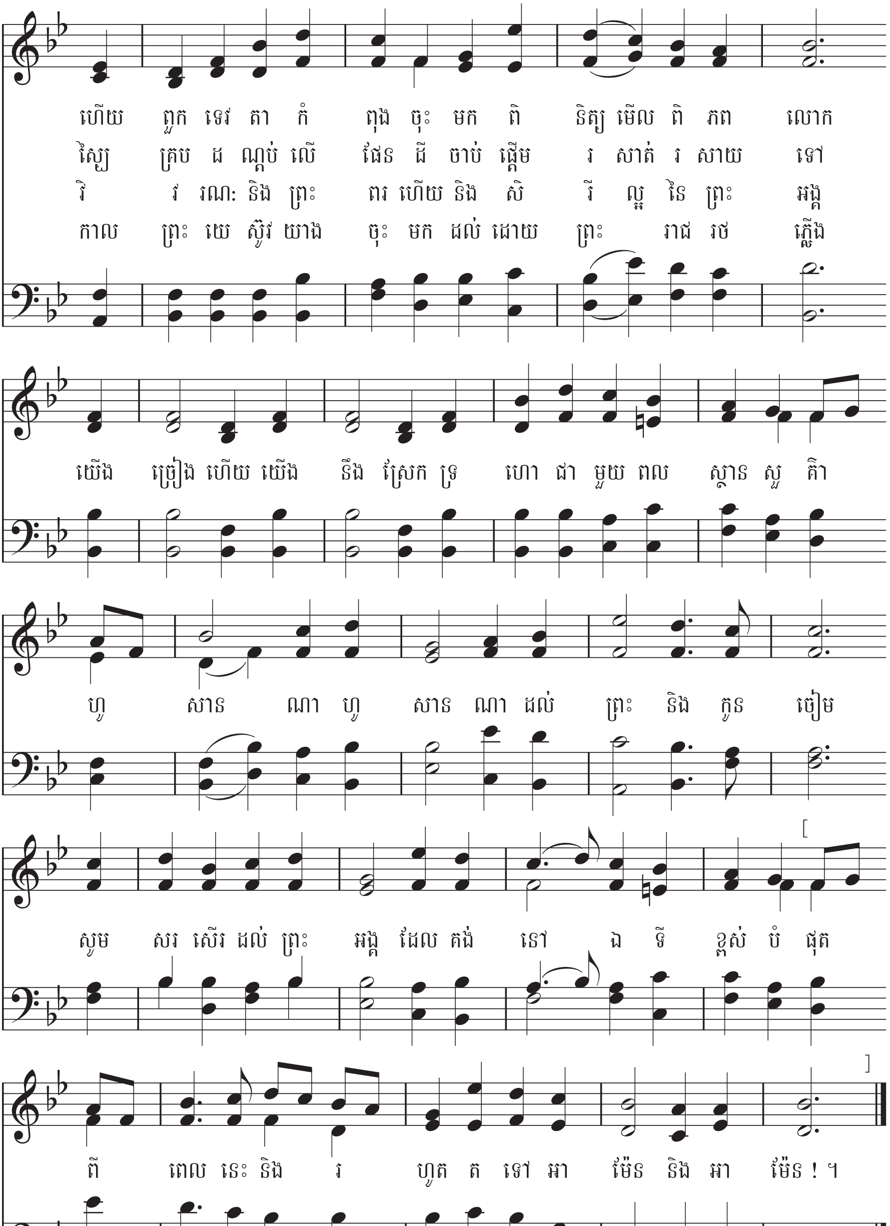

បទ៖ វិលលាម ដ័បបុលយូ ភែតស៍, ១៧៩២-១៨៧២ ។ មានរួមនៅក្នុងសៀវភៅទំនុកដំកើងទី ១ នៃពួកបរិសុទ្ធថ្ងៃចុងក្រោយ, ១៨៣៥ ។ បានច្រៀងនៅពេលធ្វើពិធីឆ្លងព្រះវិហារ ខឺតឡង់ ក្នុងឆ្នាំ ១៨៣៦ ។

ទំនុក៖ អនាមិក, ប្រហែលជាឆ្នាំ ១៨៤៤

គោលលទ្ធិ និង សេចក្ដីសញ្ញា ១០៩:៧៩–៨០
គោលលទ្ធិ និង សេចក្ដីសញ្ញា ១១០

នៅលើកំពូលភ្នំខ្ពស់

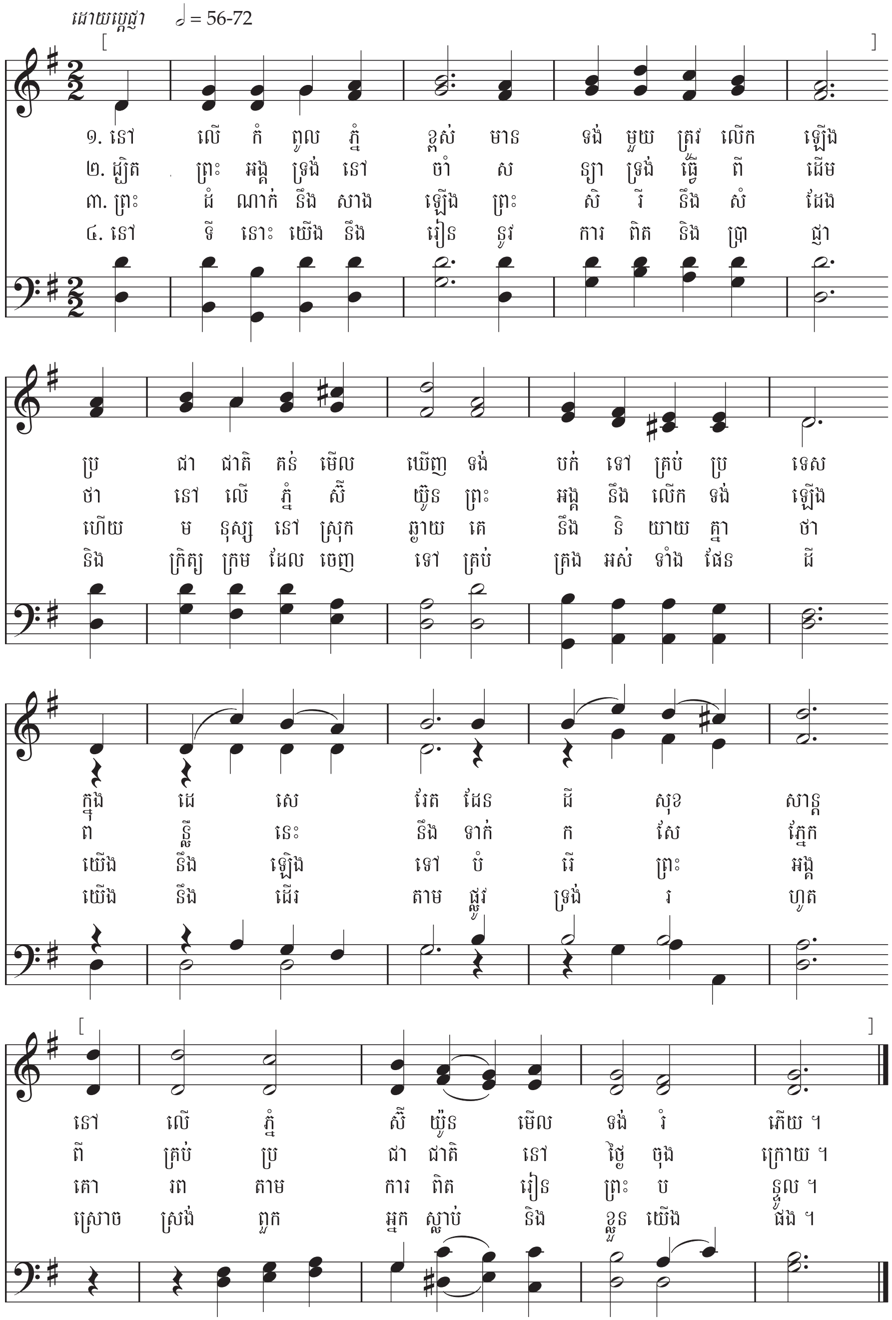

បទ៖ យ៉ូអែល អេច ចនសុន, ១៨០២–១៨៨២ អេសាយ ២:២–៣
ទំនុក៖ អេប៊ិនេសើរ ប៊ីសលី, ១៨៤០–១៩០៦ អេសាយ ៥:២៦

ការពិតនោះជាអ្វី ?

ដោយហ្មឹងហ្មត ♩ = 72-96

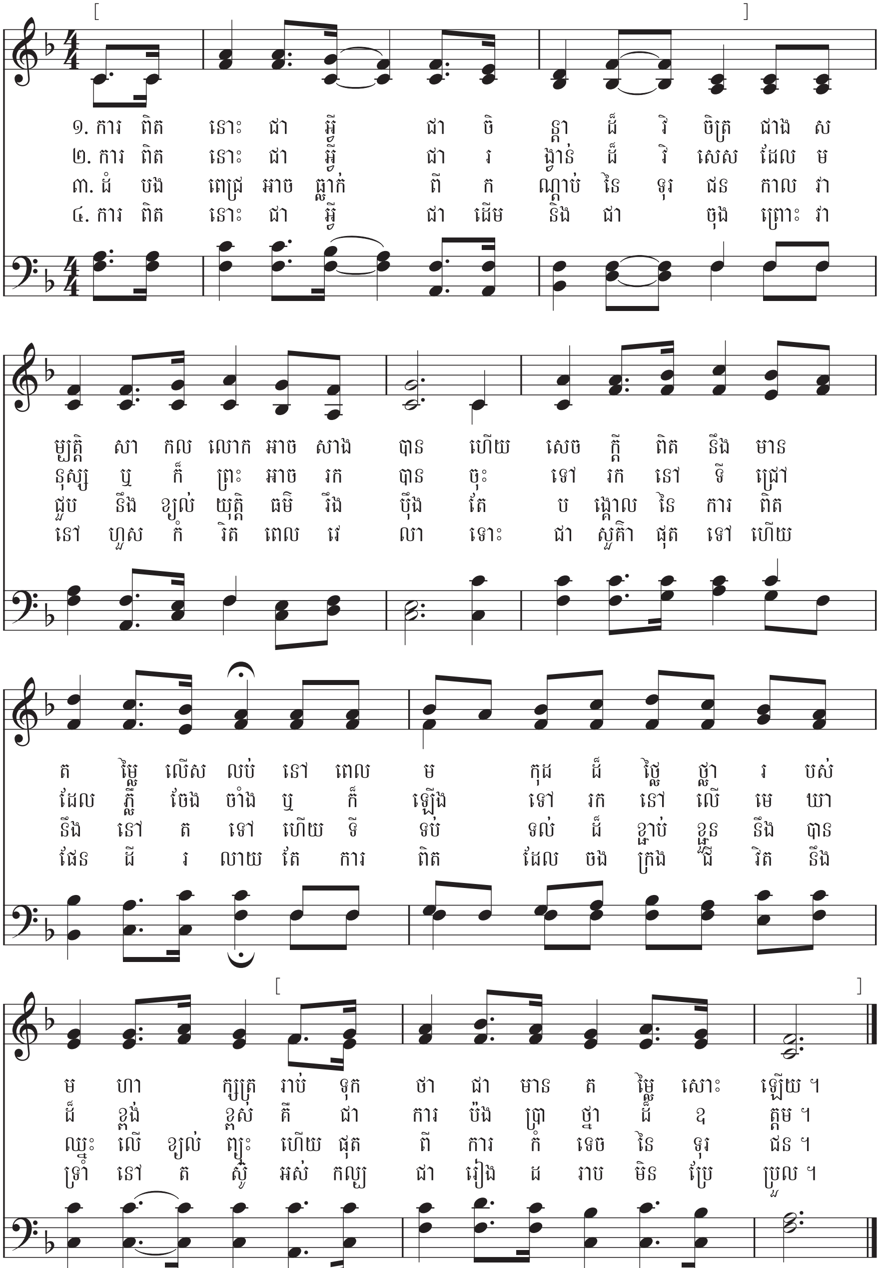

បទ៖ ចន ចាកស៍, ១៨២៧–១៩០០
ទំនុក៖ អែលឡែន ណូលស៍ ម៉ែលលិង, ១៨២០–១៩០៥

គោលលទ្ធិ និង សេចក្តីសន្យា ៩៣:២៣–២៨
យ៉ូហាន ១៨:៣៧–៣៨

ចូរយើងអរសប្បាយ

ដោយអរសប្បាយ ♩ = 100-120

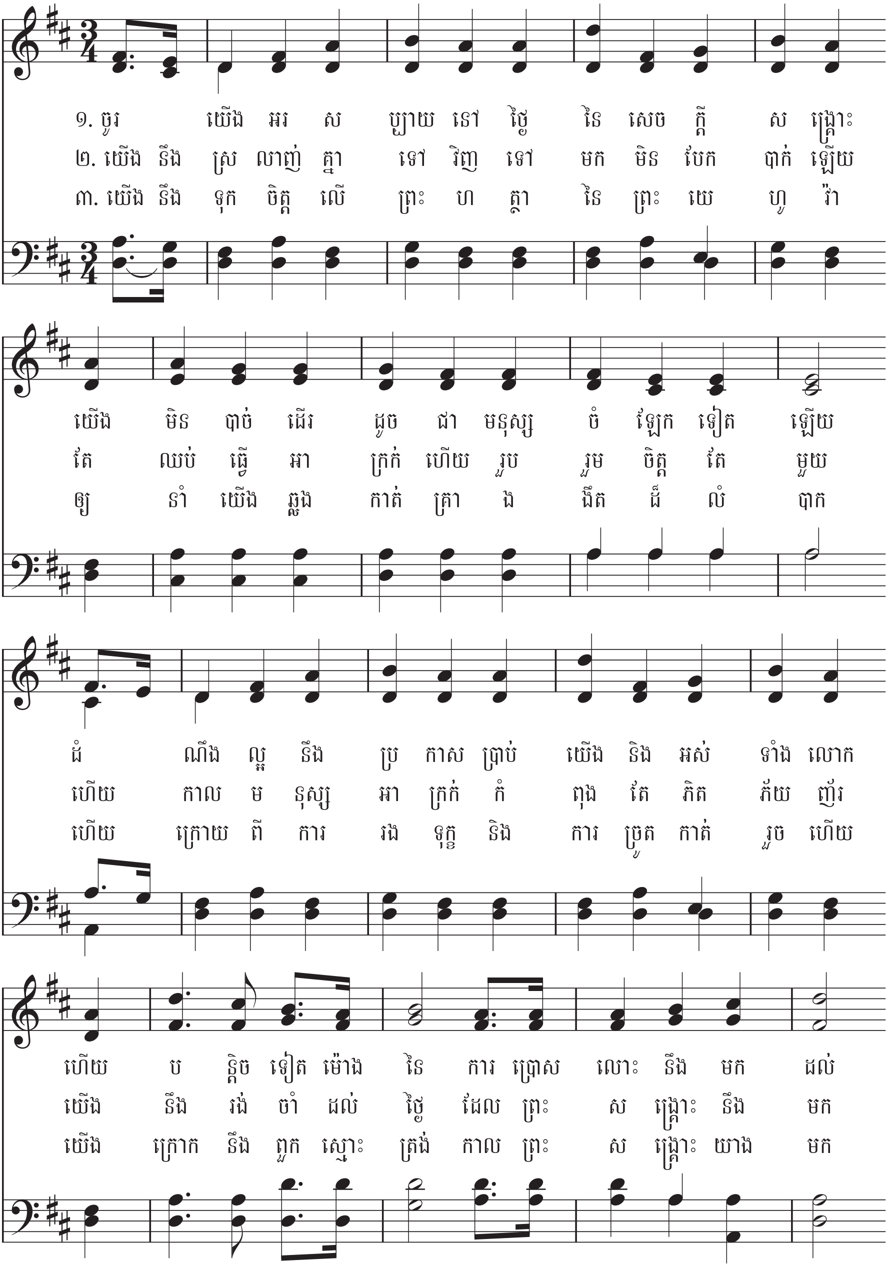

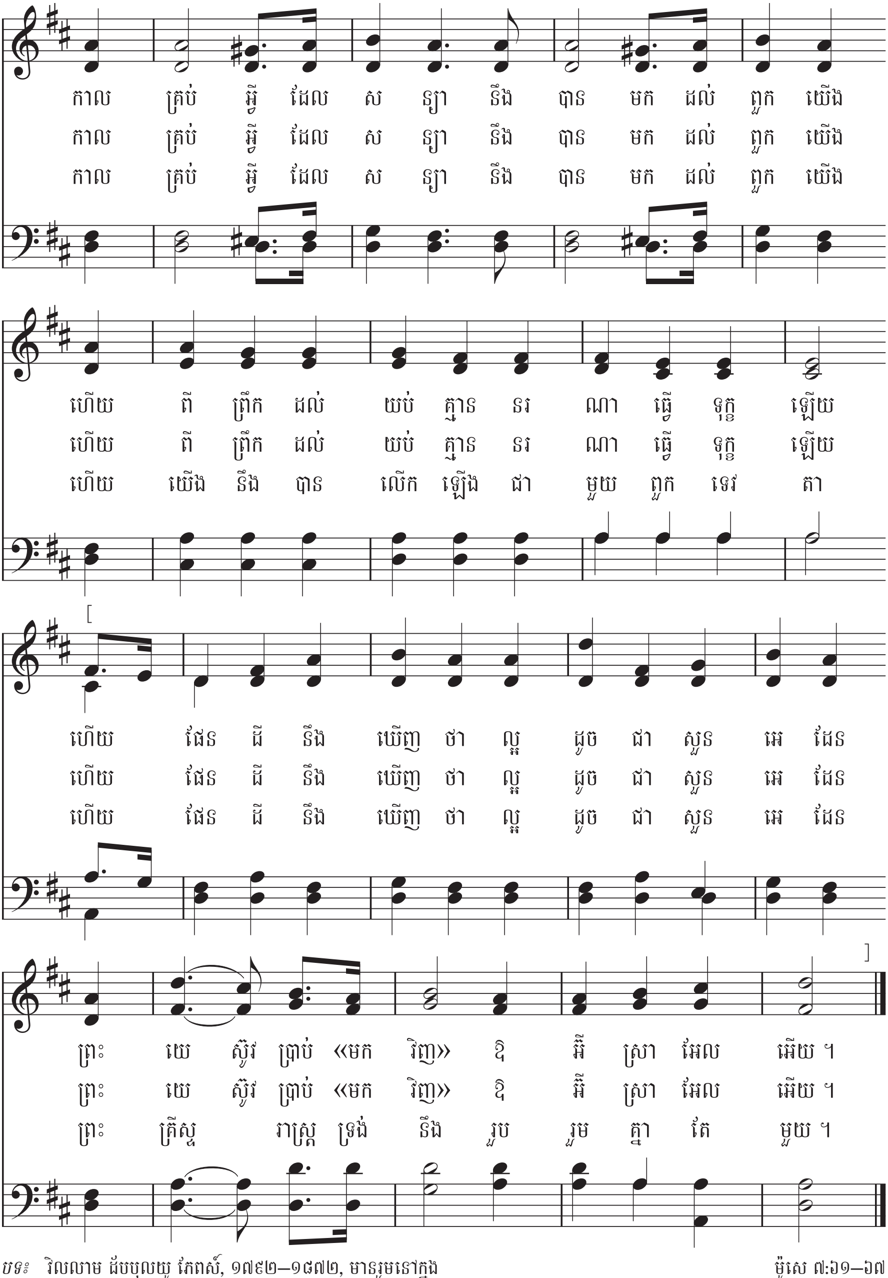

បទ៖ វិលលាម ដ័បបុលយូ ភែពស៍, ១៧៩២–១៨៧២, មានរួមនៅក្នុង
សៀវភៅទំនុកដំកើងទី ១ នៃពួកបរិសុទ្ធថ្ងៃចុងក្រោយ, ១៨៣៥
ទំនុក៖ ហែនរី ទើកកឺរ៍, ប្រមាណ ១៨៦៣

ម៉ូសេ ៧:៦១–៦៧
មាត្រាថ្លែងអំពីសេចក្ដីជំនឿ ទី១០

ធ្វើអ្វីដែលត្រូវ

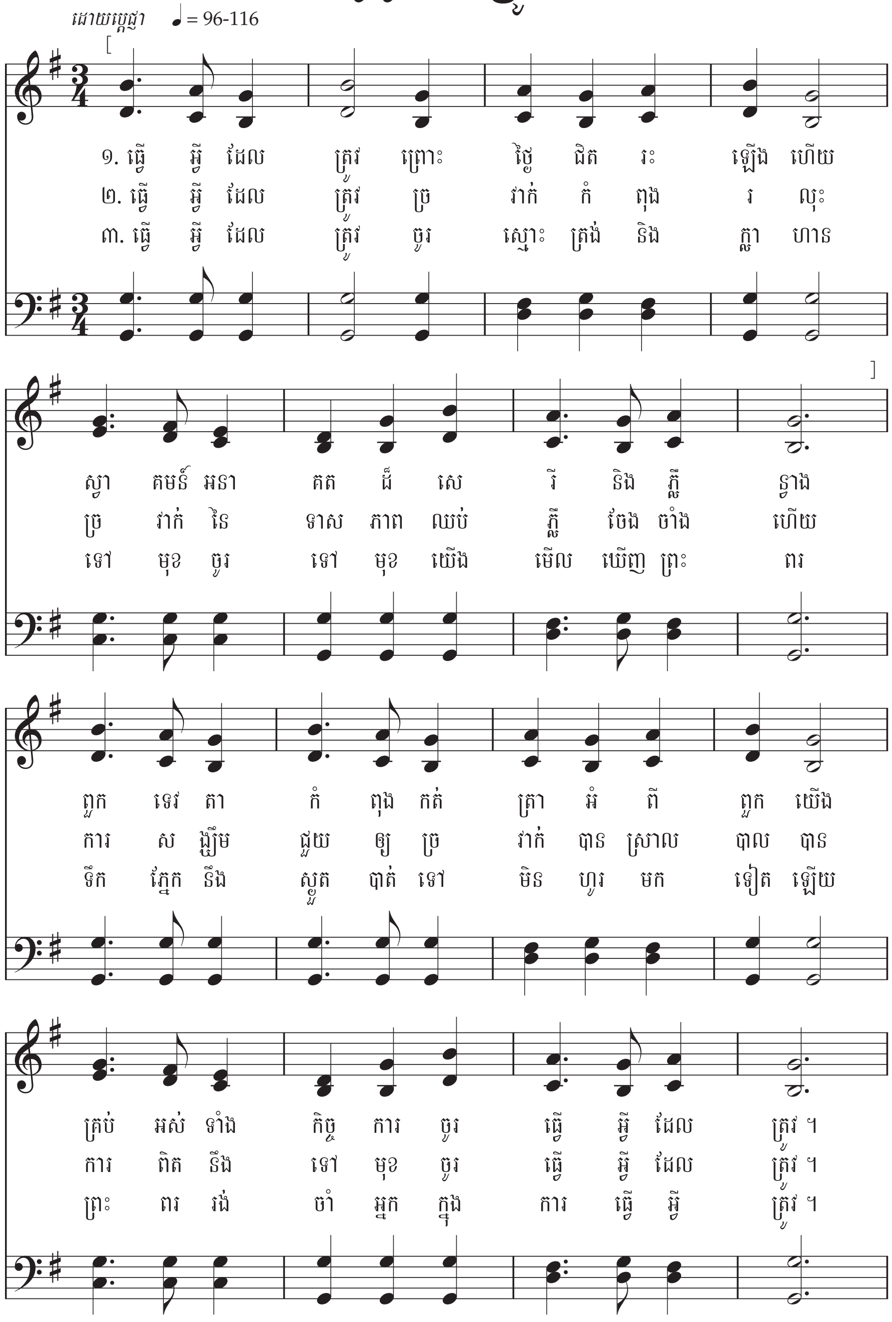
ដោយប្តេជ្ញា ♩ = 96-116
១. ធ្វើ អ្វី ដែល ត្រូវ ព្រោះ ថ្ងៃ ជិត រះ ឡើង ហើយ
២. ធ្វើ អ្វី ដែល ត្រូវ ប្រ វ៉ាក់ កំ ពុង រ លុះ
៣. ធ្វើ អ្វី ដែល ត្រូវ ចូរ ស្មោះ ត្រង់ និង ក្លា ហាន
ស្វា គមន៍ អនា គត ដ៏ សេ រី និង ភ្លឺ ទ្វាង
ប្រ វ៉ាក់ នៃ ទាស ភាព ឈប់ ភ្លឺ ចែង ចាំង ហើយ
ទៅ មុខ ចូរ ទៅ មុខ យើង មើល ឃើញ ព្រះ ពរ
ពួក ទេវ តា កំ ពុង កត់ ត្រា អំ ពី ពួក យើង
ការ ស ង្ឃឹម ជួយ ឲ្យ ប្រ វ៉ាក់ បាន ស្រាល បាល បាន
ទឹក ភ្នែក នឹង ស្ងួត បាត់ ទៅ មិន ហូរ មក ទៀត ឡើយ
គ្រប់ អស់ ទាំង កិច្ច ការ ចូរ ធ្វើ អ្វី ដែល ត្រូវ ។
ការ ពិត នឹង ទៅ មុខ ចូរ ធ្វើ អ្វី ដែល ត្រូវ ។
ព្រះ ពរ រង់ ចាំ អ្នក ក្នុង ការ ធ្វើ អ្វី ត្រូវ ។

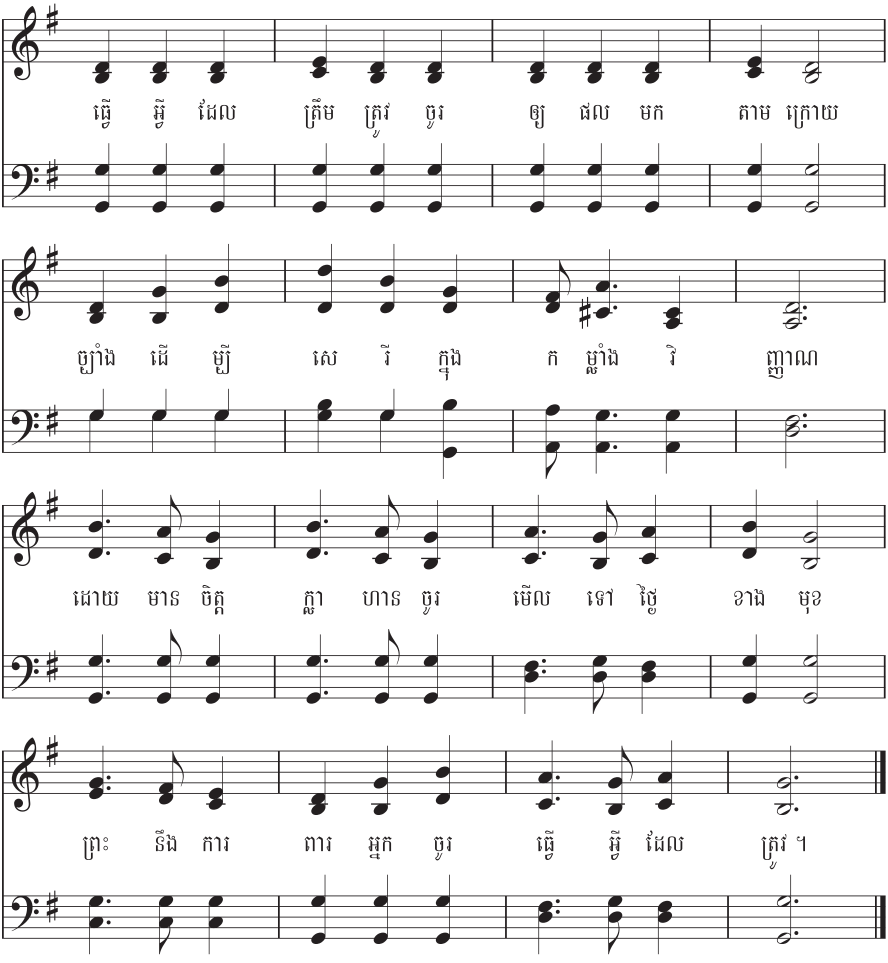

បទ៖ អនាមិក, *ទំនុកដំកើងនៃជីវិត,* បសស្តុន, ១៨៥៧
ទំនុក៖ ជួច ខេលម៉ាក, ១៧៨១–១៨៣៥

ចោទិយកថា ៦:១៧–១៨
ហេលេមិន ១០:៤–៥

យើងសូមអរគុណព្រះអង្គចំពោះព្យាការី

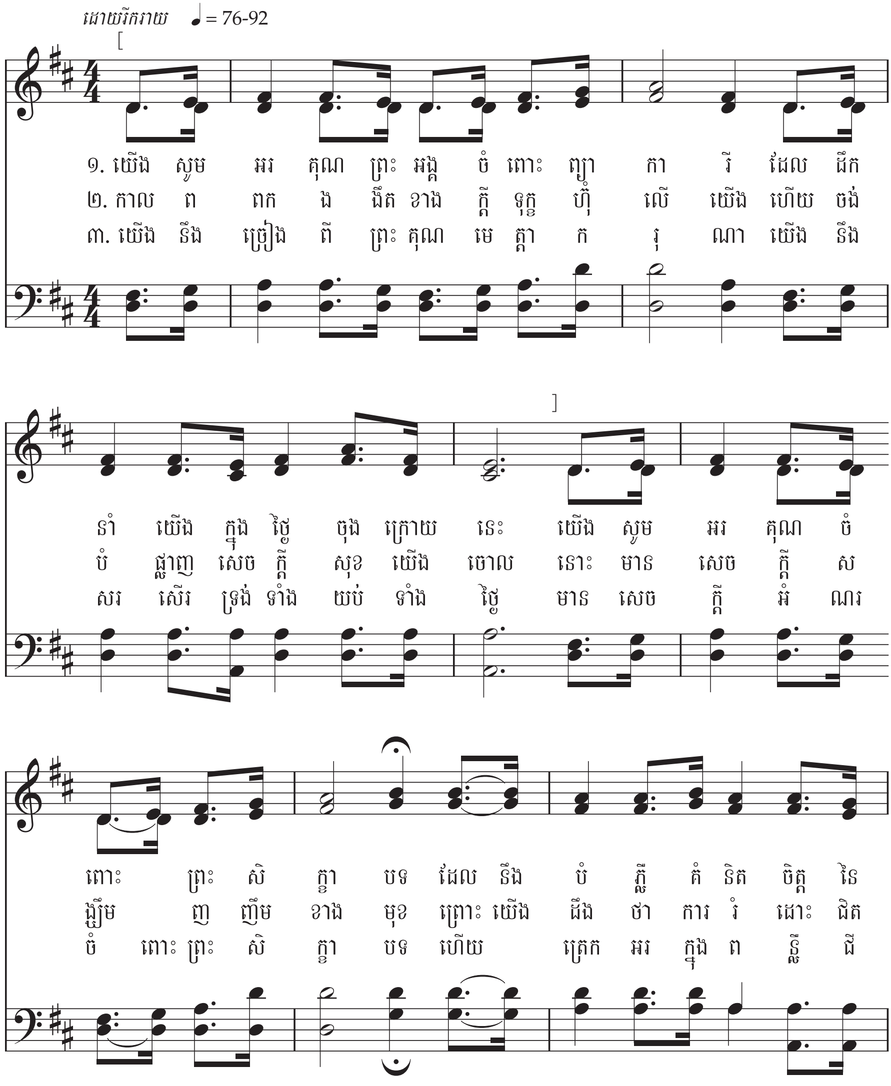

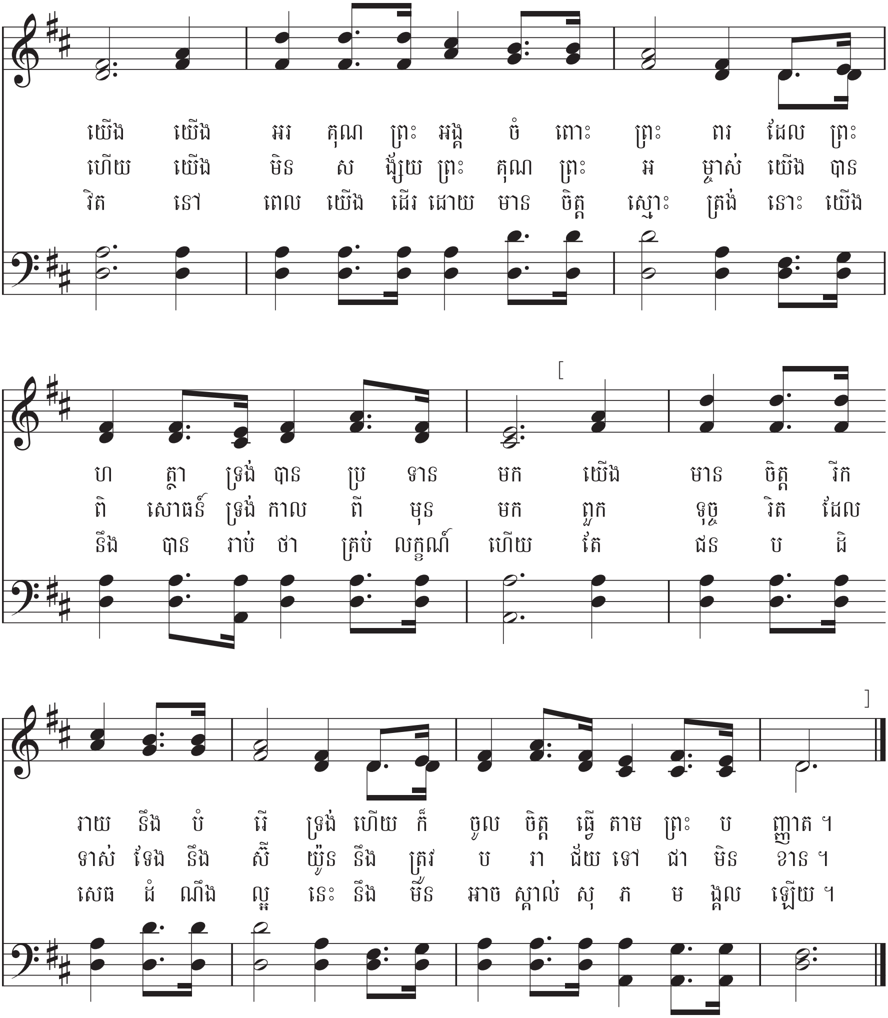

បទ៖ វិលលាម ហ្វៅឡឺរ, ១៨៣០–១៨៦៥

ទំនុក៖ យ៉ារ៉ូលិន សេរីដាន់ ណួរតុន, ១៨០៨– ប្រមាណ ១៨៧៧

គោលលទ្ធិ និង សេចក្ដីសញ្ញា ២១: ១–៥

ម៉ូសាយ ២:៤១

ខ្ញុំដឹងថាព្រះប្រោសលោះខ្ញុំនៅរស់

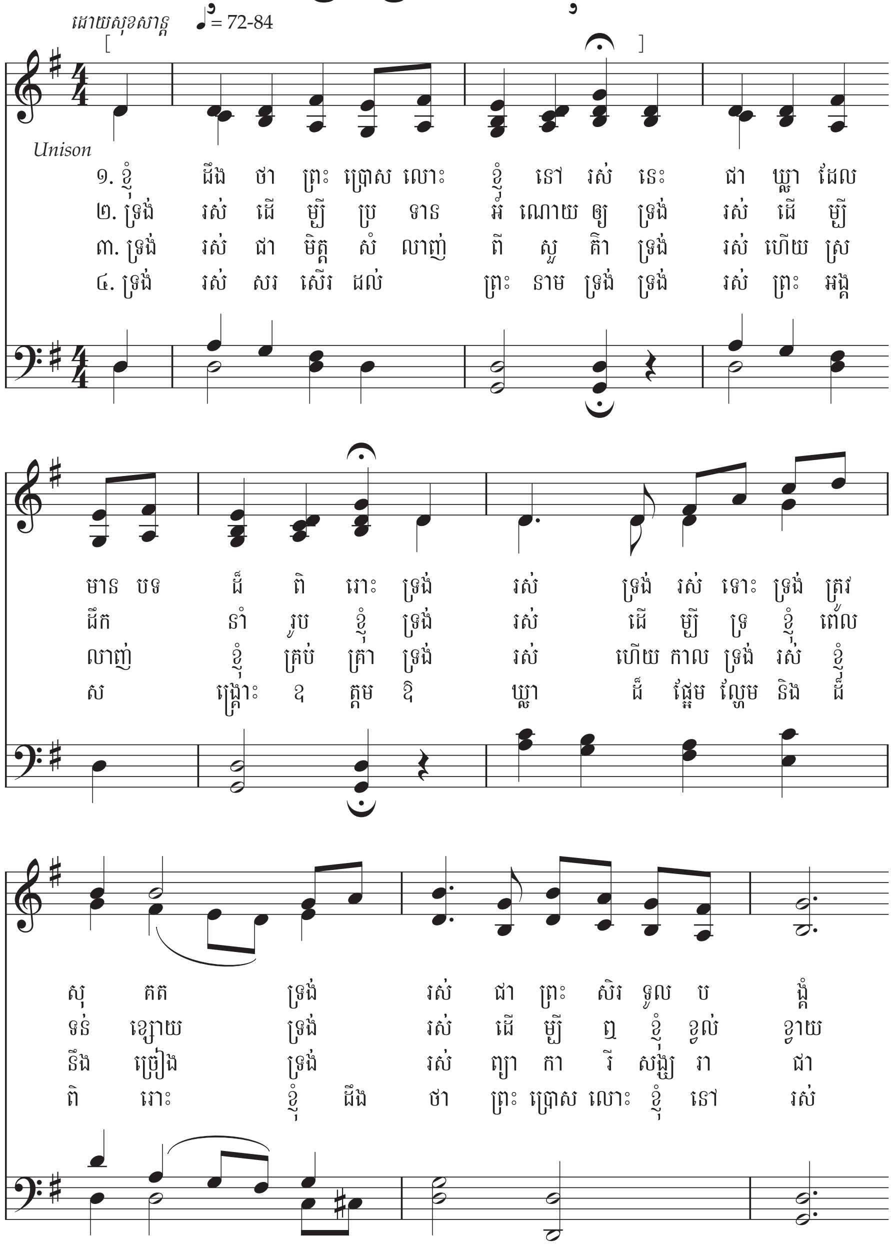

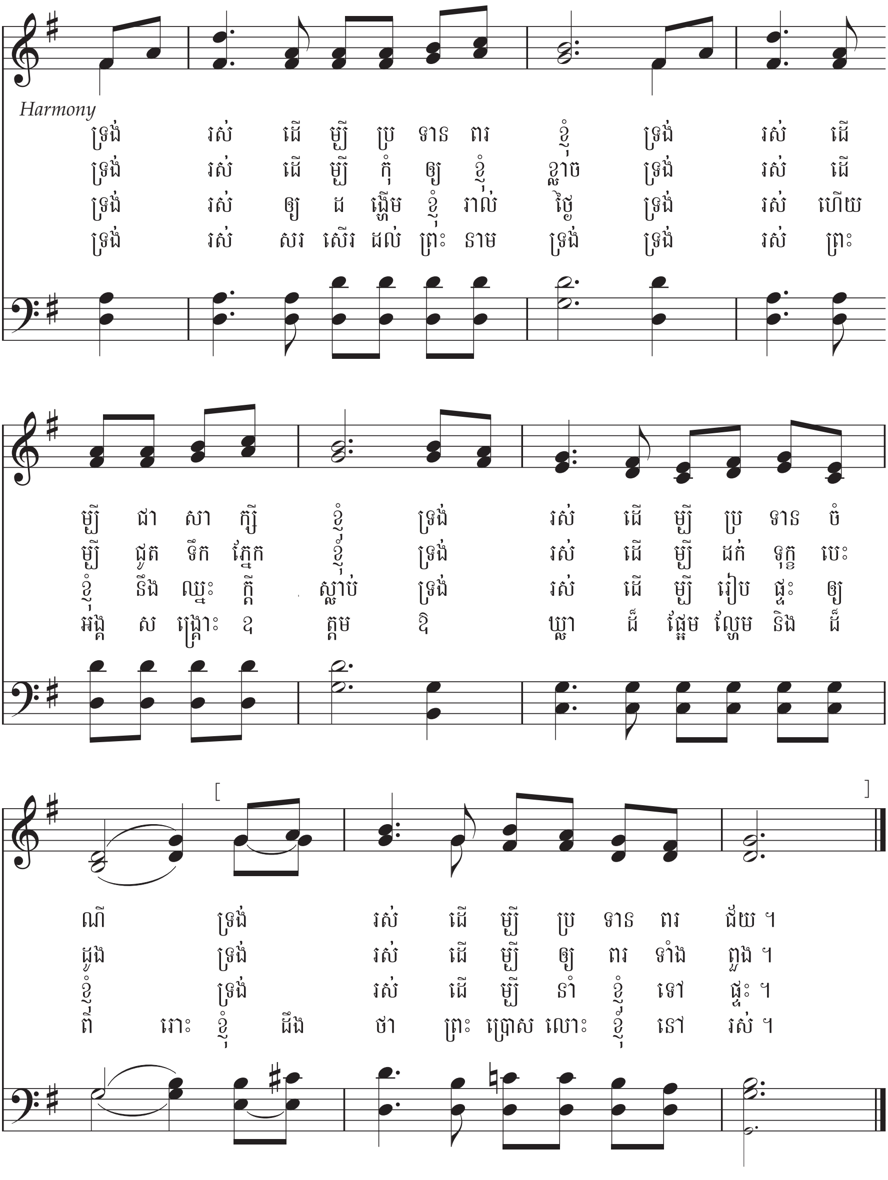

បទ៖ សាំយូអែល មែតលី, ១៧៣៨–១៧៩៩ ។ មានរួមនៅក្នុងសៀវភៅទំនុកដំកើង ទី១ នៃពួកបរិសុទ្ធថ្ងៃចុងក្រោយ, ១៨៣៥ ។
ទំនុក៖ ល្វីស ឌី អែតវើតស៍, ១៨៥៩–១៩២១

យ៉ូប ១៩:២៥
ទំនុកដំកើង ១០៤:៣៣–៣៤

សូមព្រះអង្គគង់ជាមួយនឹងអ្នកផង

ដោយគោរព ♩ = 66-80

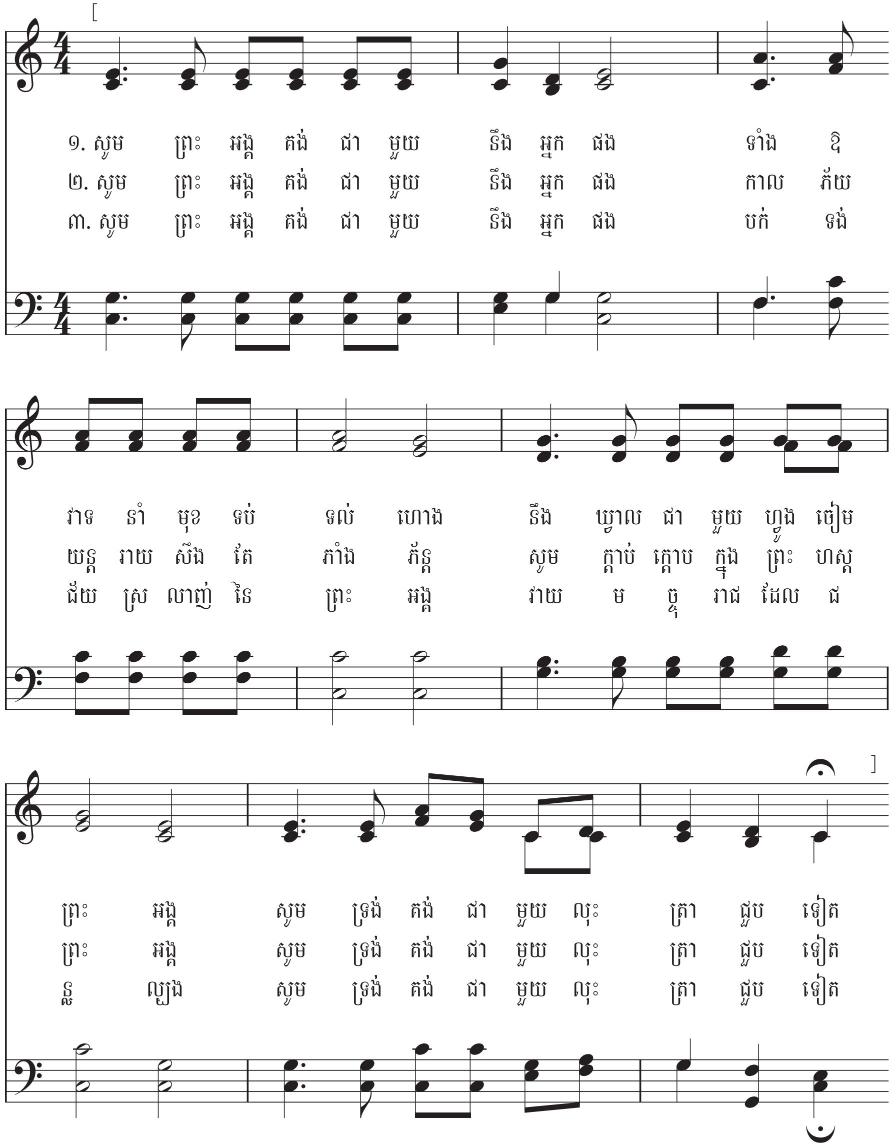

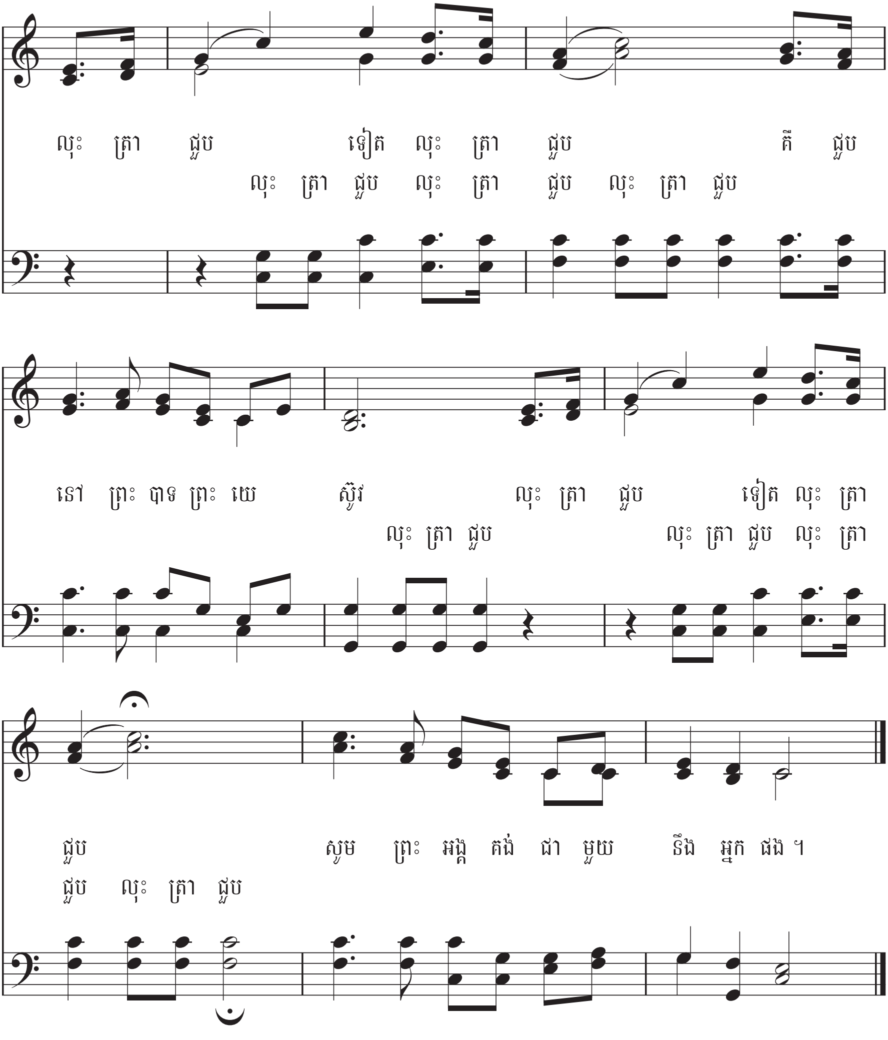

បទ៖ យេរេមា អ៊ី រ៉ែនគិន, ១៨២៨–១៩០៤
ទំនុក៖ វិលលាម ជី. តូមើរ, ១៨៣៣–១៨៩៦

ថែស្សាឡូនីចទី ២ ៣:១៦
ជនគណនា ៦:២៤–២៦

ឱព្រះបិតា

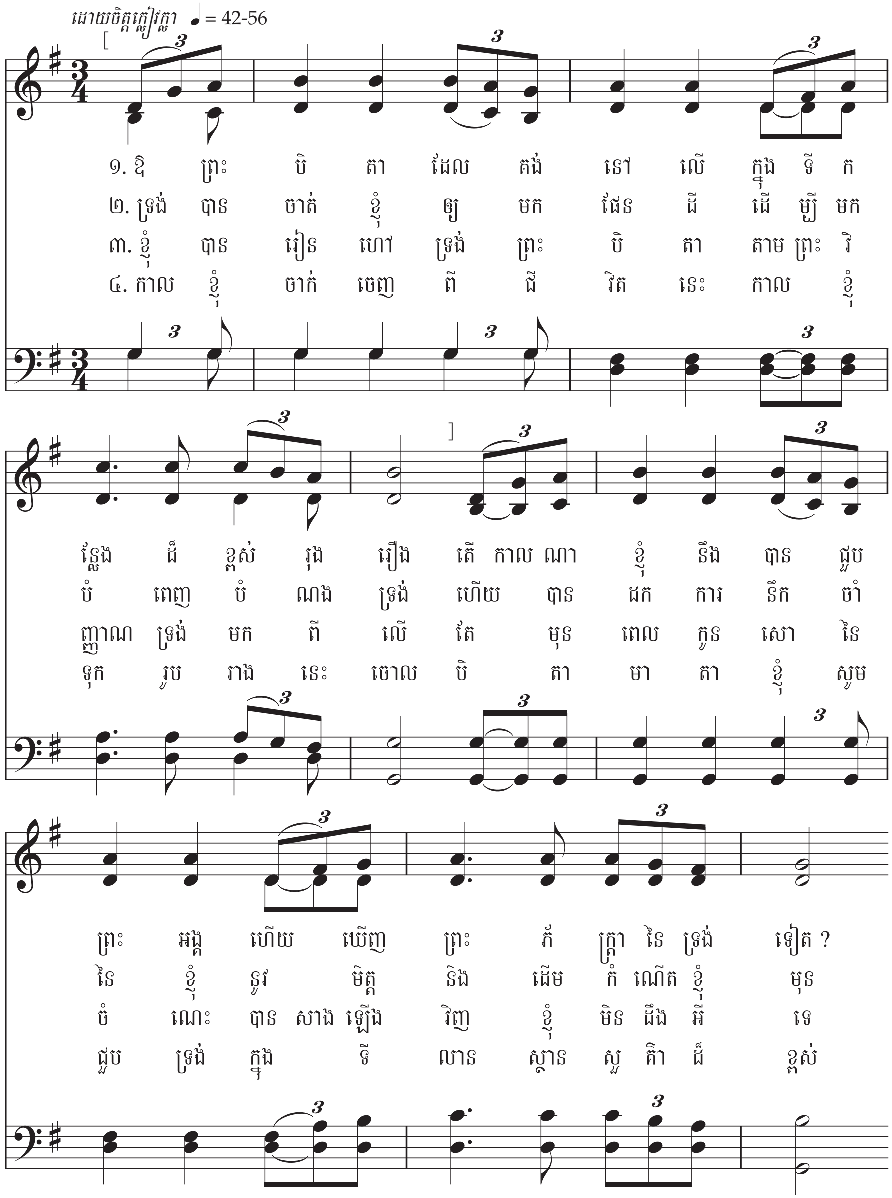
ដោយចិត្តក្លៀវក្លា ♩ = 42-56
១. ឱ ព្រះ បិ តា ដែល គង់ នៅ លើ ក្នុង ទី ក
២. ទ្រង់ បាន ចាត់ ខ្ញុំ ឲ្យ មក ផែន ដី ដើ ម្បី មក
៣. ខ្ញុំ បាន រៀន ហៅ ទ្រង់ ព្រះ បិ តា តាម ព្រះ វិ
៤. កាល ខ្ញុំ ចាក់ ចេញ ពី ជី វិត នេះ កាល ខ្ញុំ
ន្លែង ដ៏ ខ្ពស់ រុង រឿង តើ កាល ណា ខ្ញុំ នឹង បាន ជួប
បំ ពេញ បំ ណង ទ្រង់ ហើយ បាន ដក ការ ទឹក ចាំ
ញ្ញាណ ទ្រង់ មក ពី លើ តែ មុន ពេល កូន សោ នៃ
ទុក រូប រាង នេះ ចោល បិ តា មា តា ខ្ញុំ សូម
ព្រះ អង្គ ហើយ ឃើញ ព្រះ ភ័ ក្ត្រា នៃ ទ្រង់ ទៀត ?
នៃ ខ្ញុំ នូវ មិត្ត និង ដើម កំ ណើត ខ្ញុំ មុន
ចំ ណោះ បាន សាង ឡើង វិញ ខ្ញុំ មិន ដឹង អ៊ី ទេ
ជួប ទ្រង់ ក្នុង ទី លាន ស្ថាន សួ គ៌ា ដ៏ ខ្ពស់

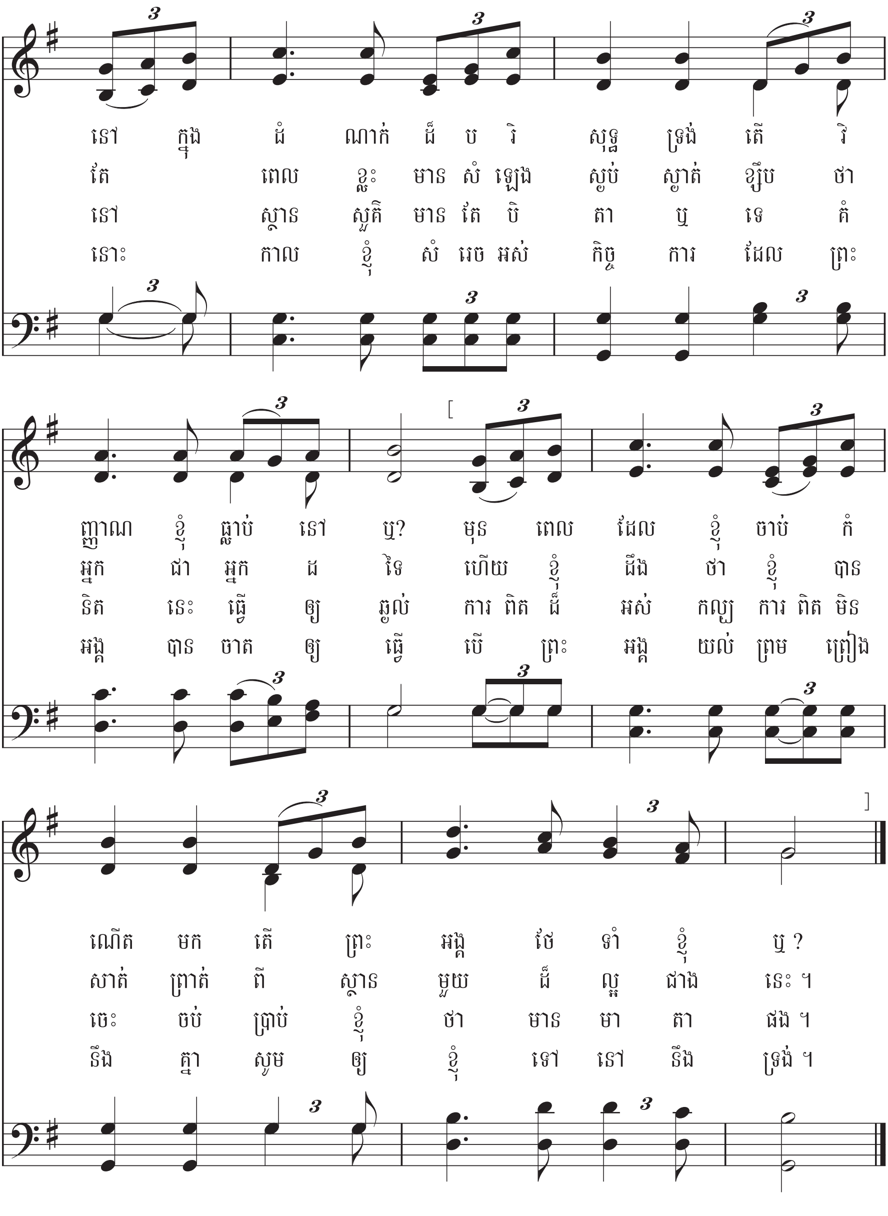

បទ៖ អេលីសា អរ ស្នូវ, ១៨០៤–១៨៨៧
ទំនុក៖ យេម្ស ម៉ែកក្រាណាហាន, ១៨៤០–១៩០៧

រ៉ូម ៨:១៦–១៧
កិច្ចការ ១៧:២៨–២៩ (២២–៣១)

សេចក្តីស្រលាញ់នៅក្នុងផ្ទះ

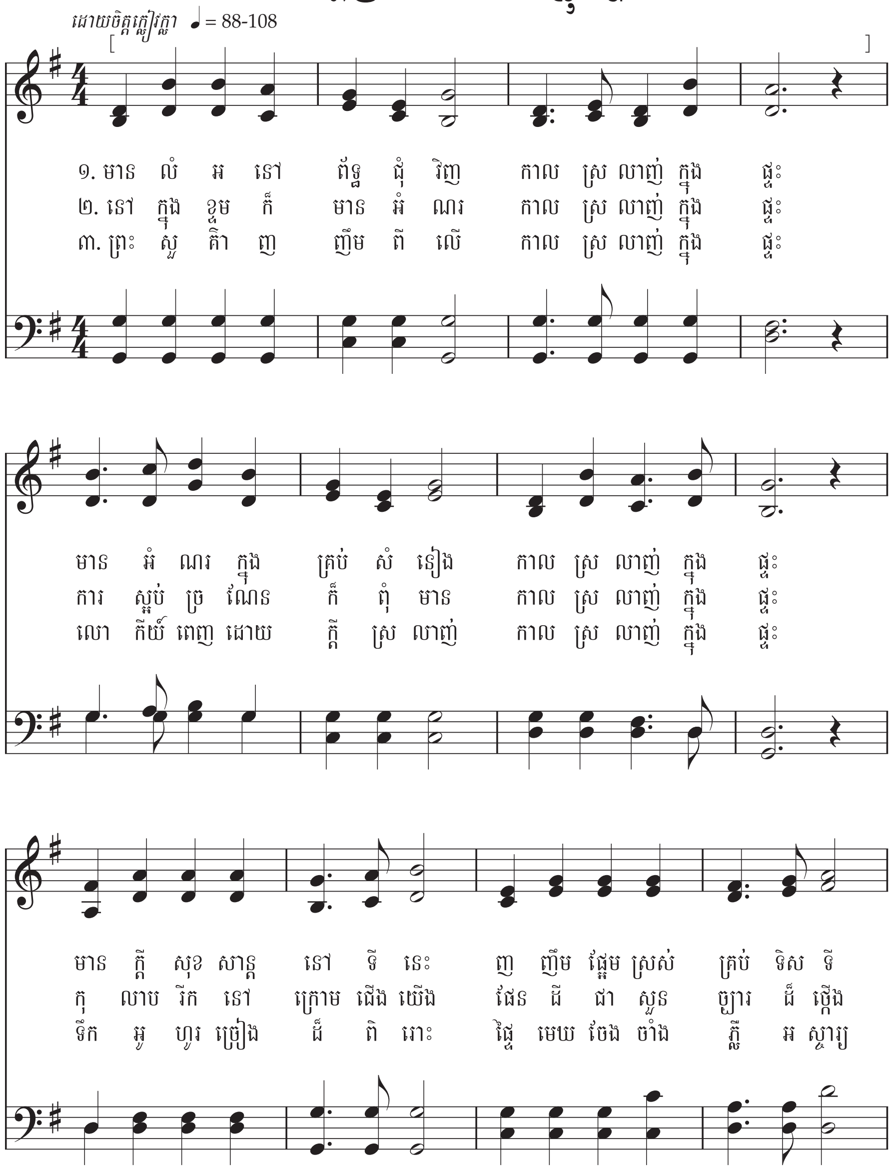

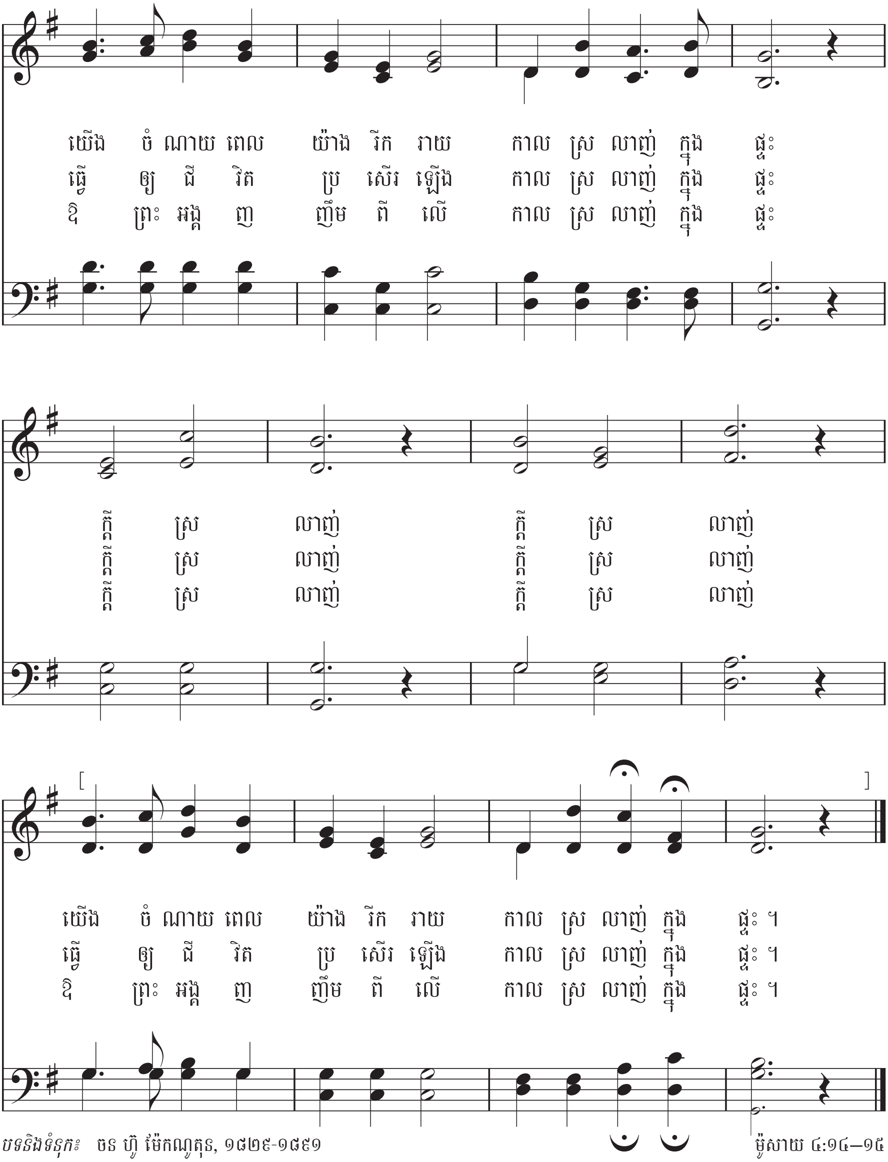

បទនិងទំនុកៈ ចន ហ៊្យូ ម៉ែកណូតុន, ១៨២៩-១៨៩១

ម៉ូសាយ ៤:១៤–១៥
សាស្តា ៩:៩

ខ្ញុំនឹងទៅដែលទ្រង់ឱ្យខ្ញុំទៅ

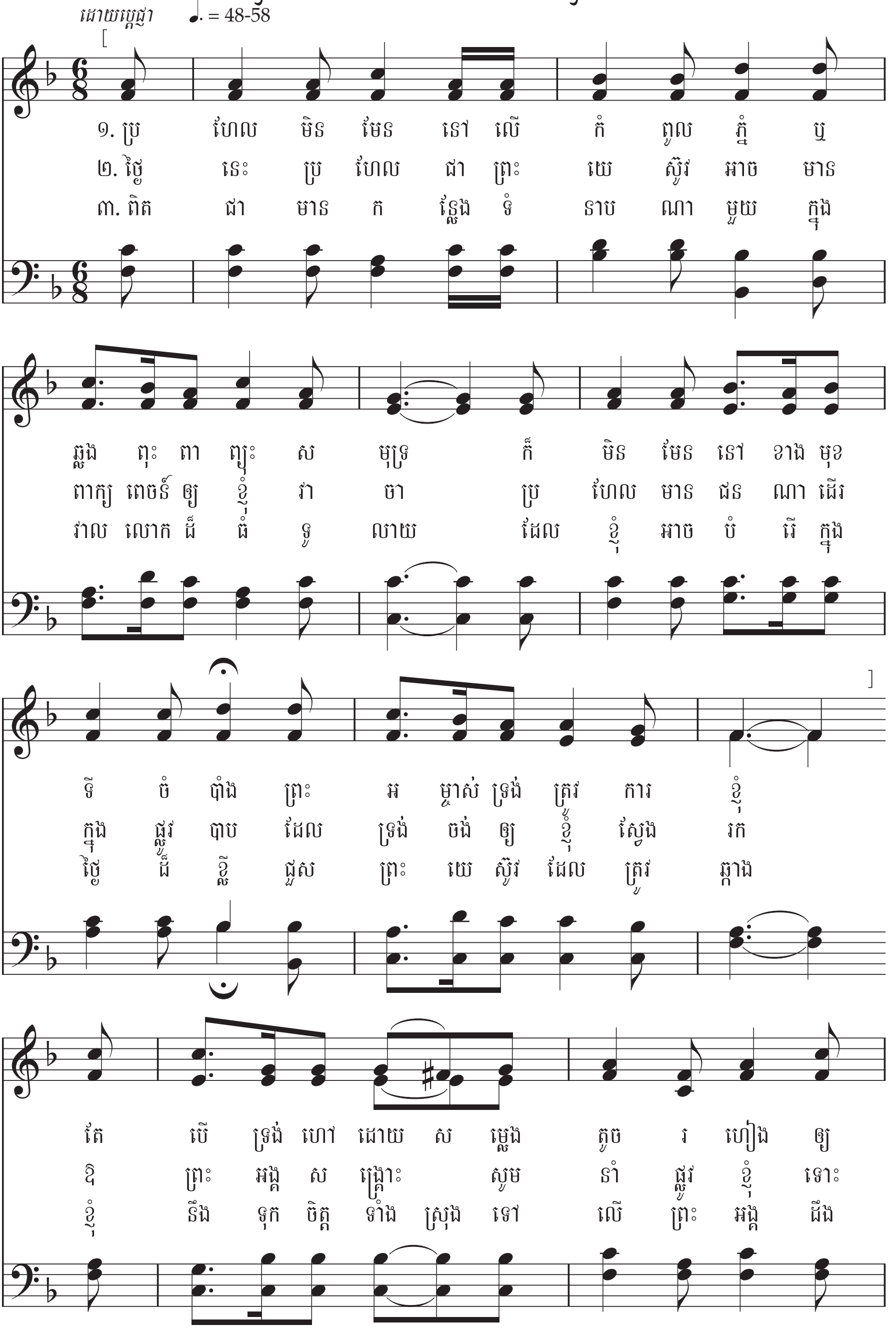

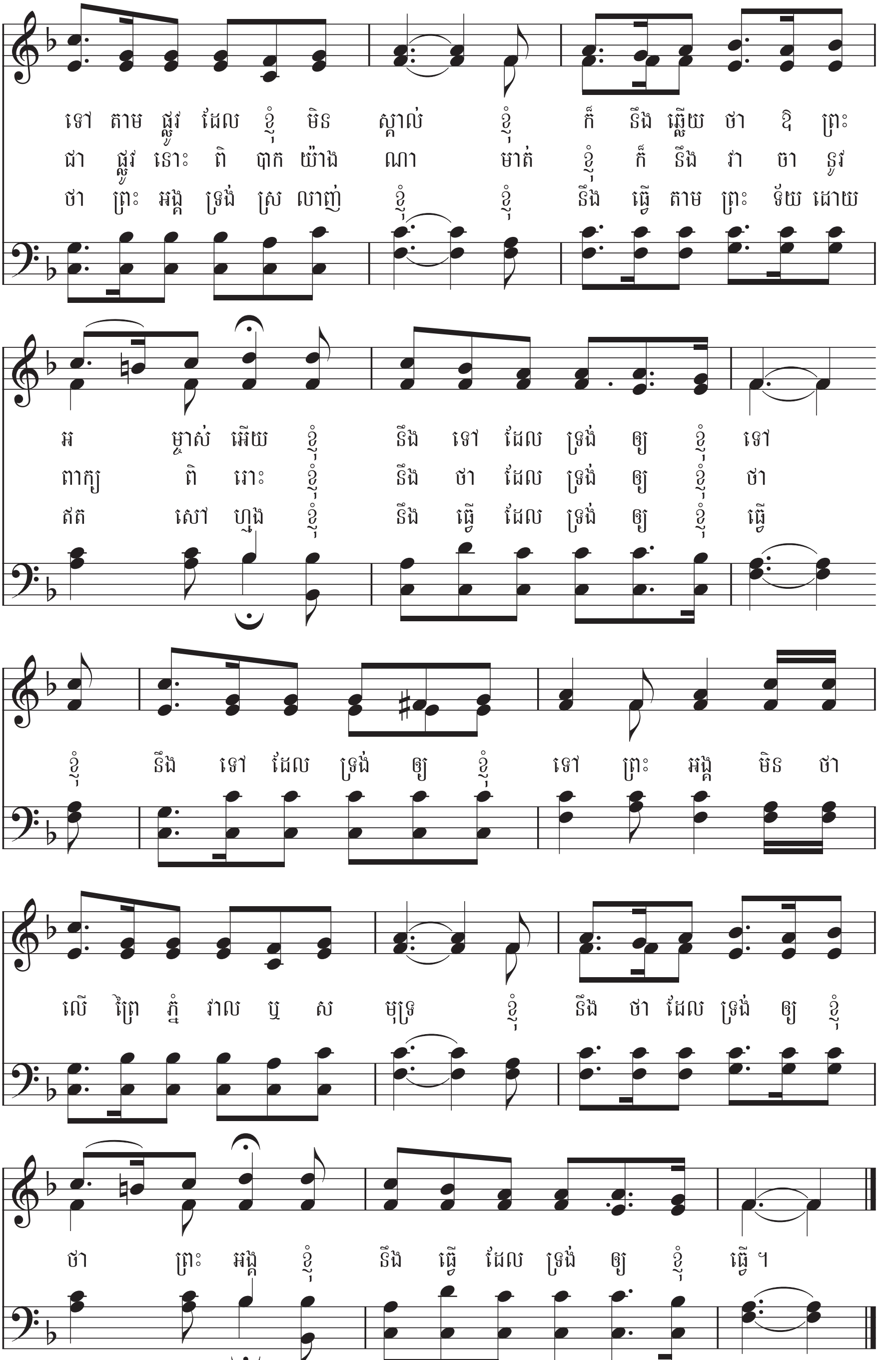

បទ៖ មារី ប្រោន, ១៨៥៦–១៩១៨ — ១ នីហ្វៃ ៣:៧

ទំនុក៖ ឃារី អ៊ី រូនសេហ្វែល, ១៨៦១–១៩៣០ — គោលលទ្ធិ និង សេចក្ដីសន្យា ៤:២

តើបានអធិស្ឋានឬ ?

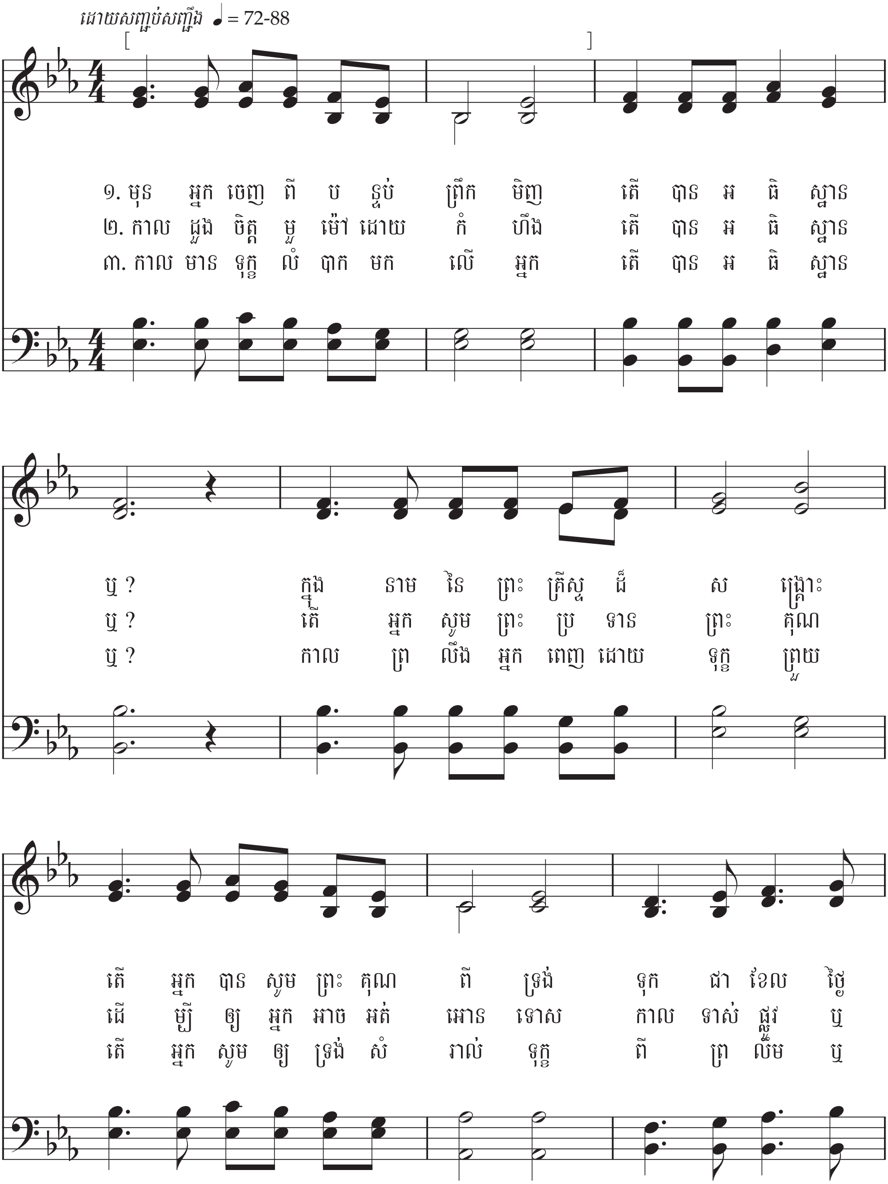

ដោយស្ញប់ស្ញើង ♩ = 72-88
១. មុន អ្នក ចេញ ពី ប ន្ទប់ ព្រឹក មិញ តើ បាន អ ធិ ស្ឋាន
២. កាល ដួង ចិត្ត ម្ហូ ម៉ៅ ដោយ កំ ហឹង តើ បាន អ ធិ ស្ឋាន
៣. កាល មាន ទុក្ខ លំ បាក មក លើ អ្នក តើ បាន អ ធិ ស្ឋាន
ឬ ? ក្នុង នាម នៃ ព្រះ គ្រីស្ទ ដ៏ ស ង្គ្រោះ
ឬ ? តើ អ្នក សូម ព្រះ ប្រ ទាន ព្រះ គុណ
ឬ ? កាល ព្រ លឹង អ្នក ពេញ ដោយ ទុក្ខ ព្រួយ
តើ អ្នក បាន សូម ព្រះ គុណ ពី ទ្រង់ ទុក ជា ខែល ថ្ងៃ
ដើ ម្បី ឲ្យ អ្នក អាច អត់ អោន ទោស កាល ទាស់ ផ្លូវ ឬ
តើ អ្នក សូម ឲ្យ ទ្រង់ សំ រាល់ ទុក្ខ ពី ព្រ លឹម ឬ

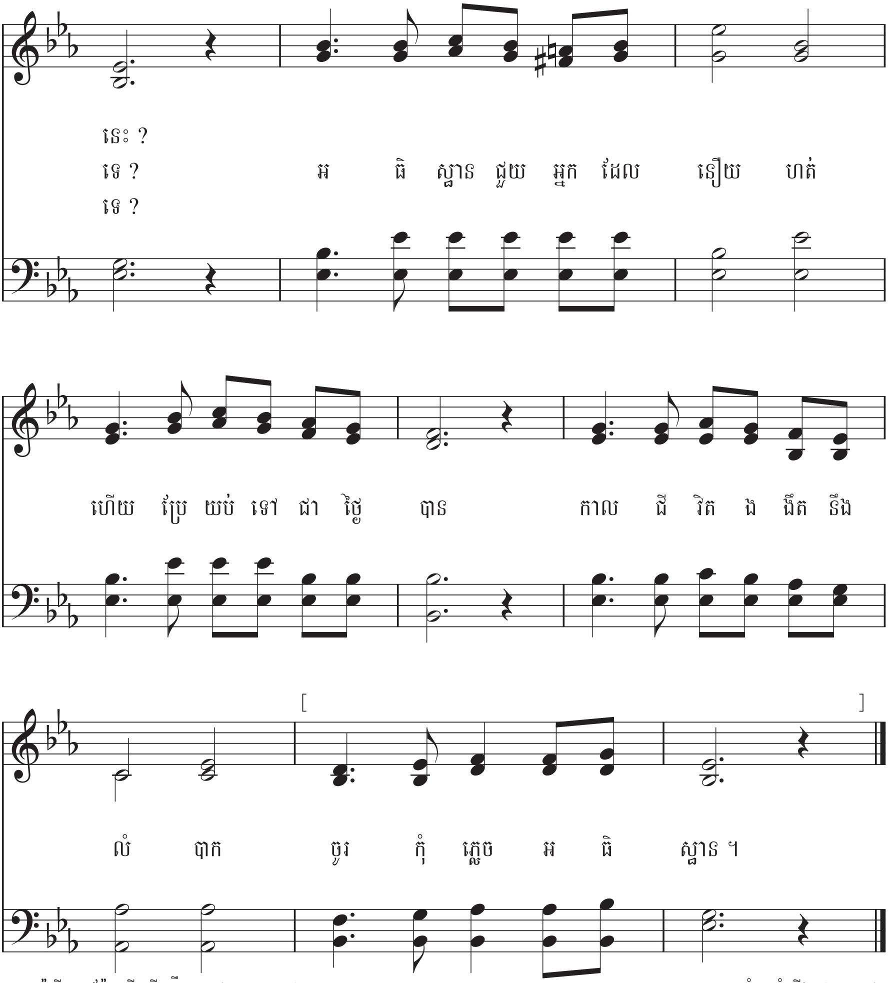

បទ៖ ម៉ារី អេ ប៉េបពើរ គីតដ៏រ, ១៨២០–១៩០៥
ទំនុក៖ វិលលាម អូ ពើគិនស៍, ១៨៣១–១៩០២

ទំនុកដំកើង ៥:៣, ១២
ម៉ាកុស ១១:២៤–២៥

សរសើរដល់លោក

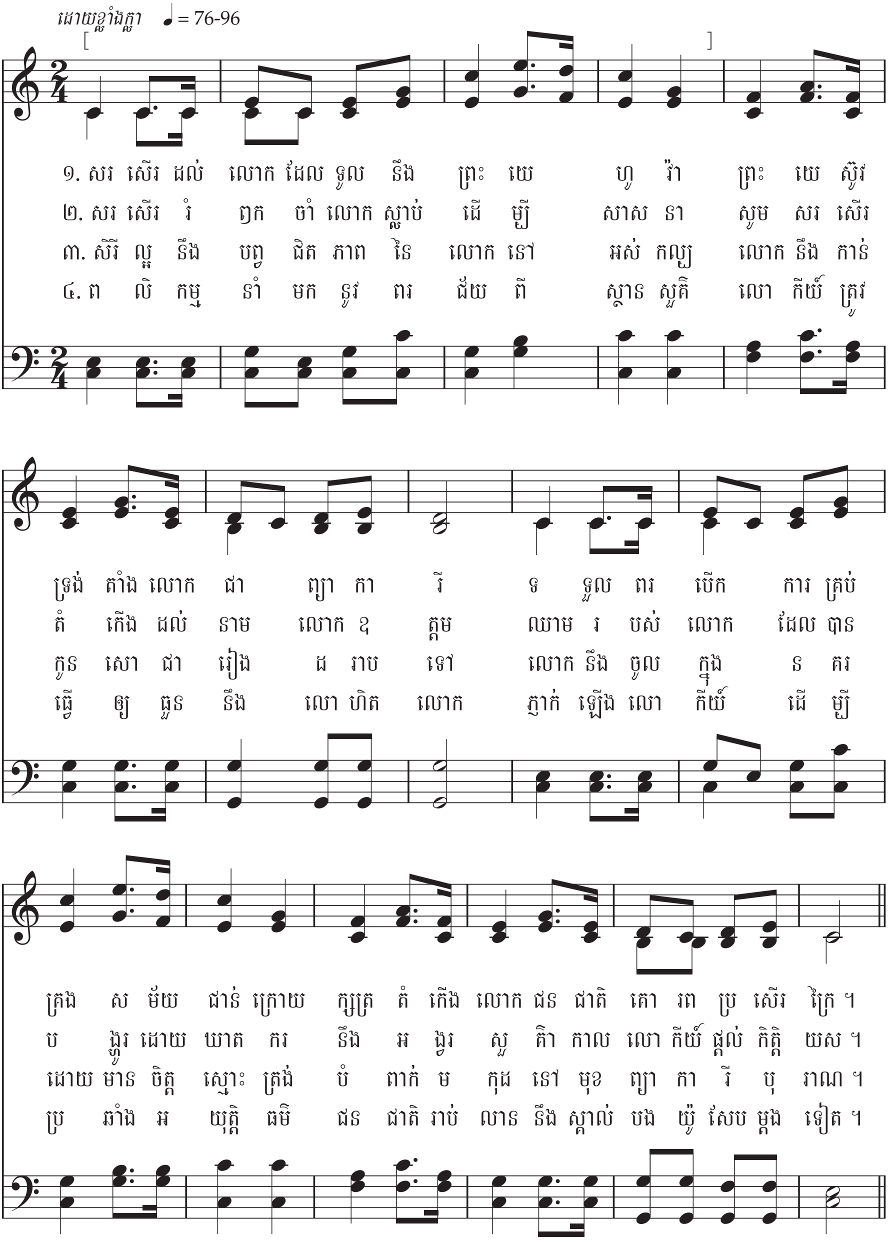
ដោយខ្លាំងក្លា ♩ = 76-96
១. សរ សើរ ដល់ លោក ដែល ទូល នឹង ព្រះ យេ ហូ វ៉ា ព្រះ យេ ស៊ូវ
២. សរ សើរ រំ ឭក ចាំ លោក ស្លាប់ ដើ ម្បី សាស នា សូម សរ សើរ
៣. សិរី ល្អ នឹង បព្វ ជិត ភាព នៃ លោក នៅ អស់ កល្ប លោក នឹង កាន់
៤. ព លិ កម្ម នាំ មក នូវ ពរ ជ័យ ពី ស្ថាន សួគ៌ លោ កីយ៍ ត្រូវ
ទ្រង់ តាំង លោក ជា ព្យា កា រី ទ ទួល ពរ បើក ការ គ្រប់
តំ កើង ដល់ នាម លោក ឧ ត្តម ឈាម រ បស់ លោក ដែល បាន
កូន សោ ជា រៀង ដ រាប ទៅ លោក នឹង ចូល ក្នុង ន គរ
ធ្វើ ឲ្យ ធ្លូន នឹង លោ ហិត លោក ភ្ញាក់ ឡើង លោ កីយ៍ ដើ ម្បី
គ្រង ស ម័យ ជាន់ ក្រោយ ក្សត្រ តំ កើង លោក ជន ជាតិ គោ រព ប្រ សើរ ក្រៃ ។
ប ង្ហូរ ដោយ ឃាត ករ នឹង អ ង្វរ សួ គ៌ា កាល លោ កីយ៍ ផ្តល់ កិត្តិ យស ។
ដោយ មាន ចិត្ត ស្មោះ ត្រង់ បំ ពាក់ ម កុដ នៅ មុខ ព្យា កា រី បុ រាណ ។
ប្រ ឆាំង អ យុត្តិ ធមិ៌ ជន ជាតិ រាប់ លាន នឹង ស្គាល់ បង យ៉ូ សែប ម្តង ទៀត ។

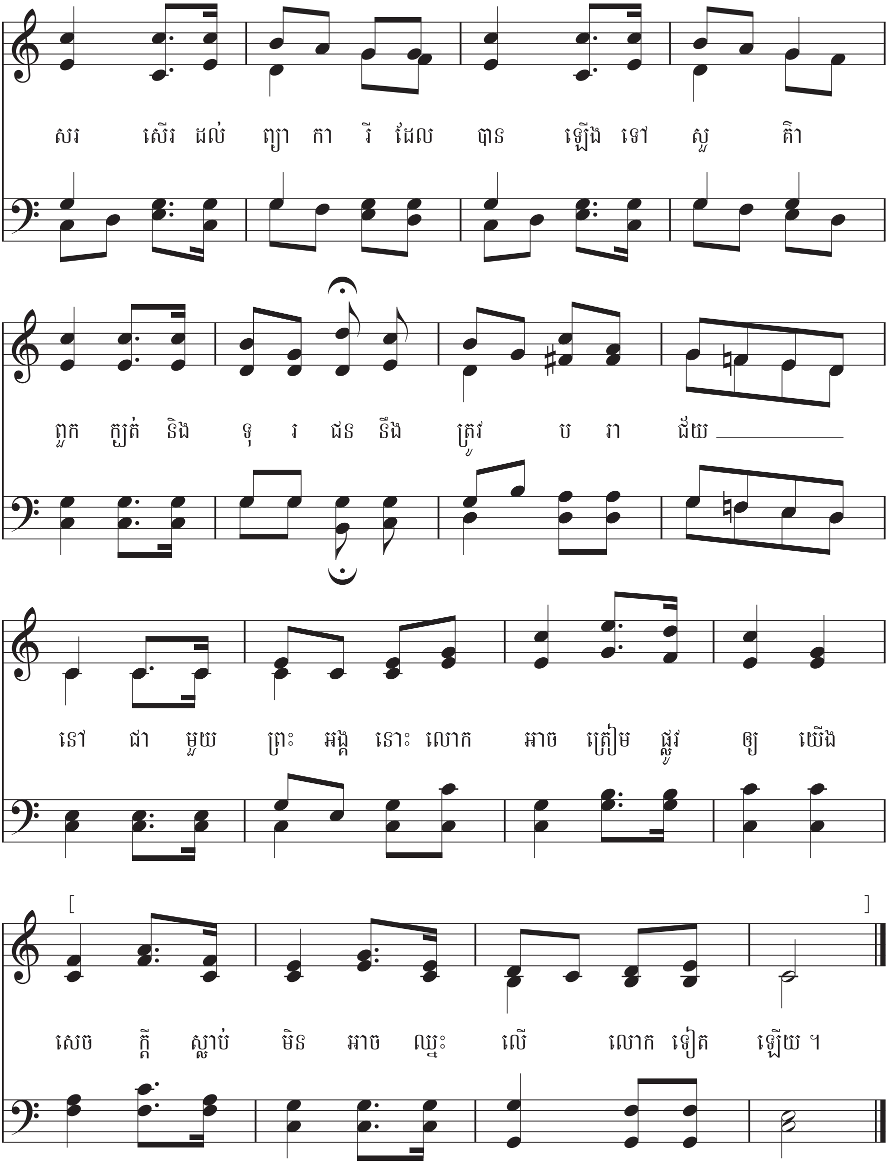

បទ៖ វិលលាម ដ័បបុលយូ ភែពស៍, ១៧៩២–១៨៧២

ទំនុក៖ ទំនុកប្រជាប្រិយ អេកូស

គោលលទ្ធិ និង សេចក្តីសញ្ញា ១៣៥

ឆ្ងាយ ឆ្ងាយ នៅលើទីវាលទំនាបយូដា

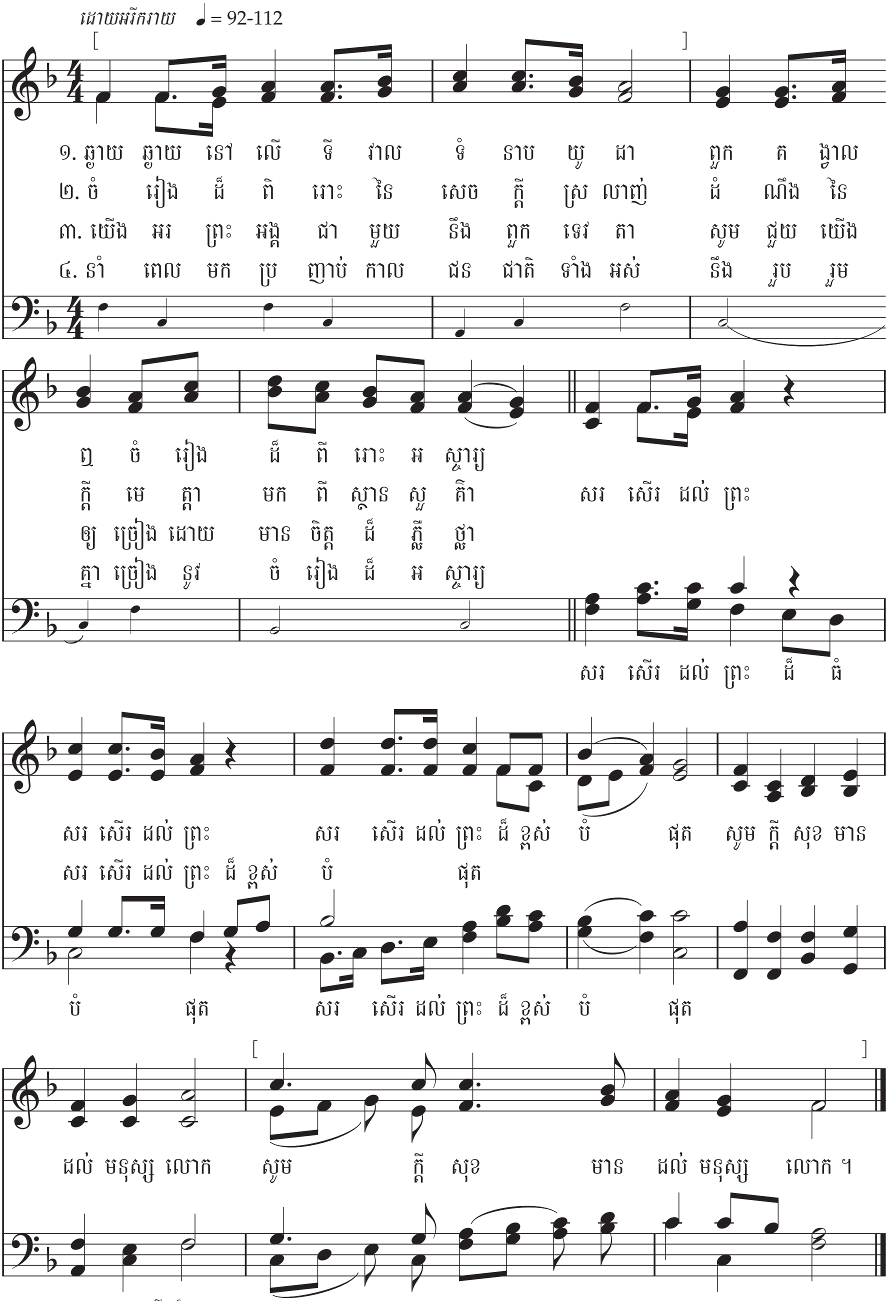

បទនិងទំនុកៈ ចន ម៉ែនស៊ីស៍ ម៉ែកហ្វាលេន, ១៨៣៣–១៨៩២

លូកា ២:៨–២០
គោលលទ្ធិ និង សេចក្តីសញ្ញា ៤៥:៧១

យប់ដ៏សុខសាន្ត

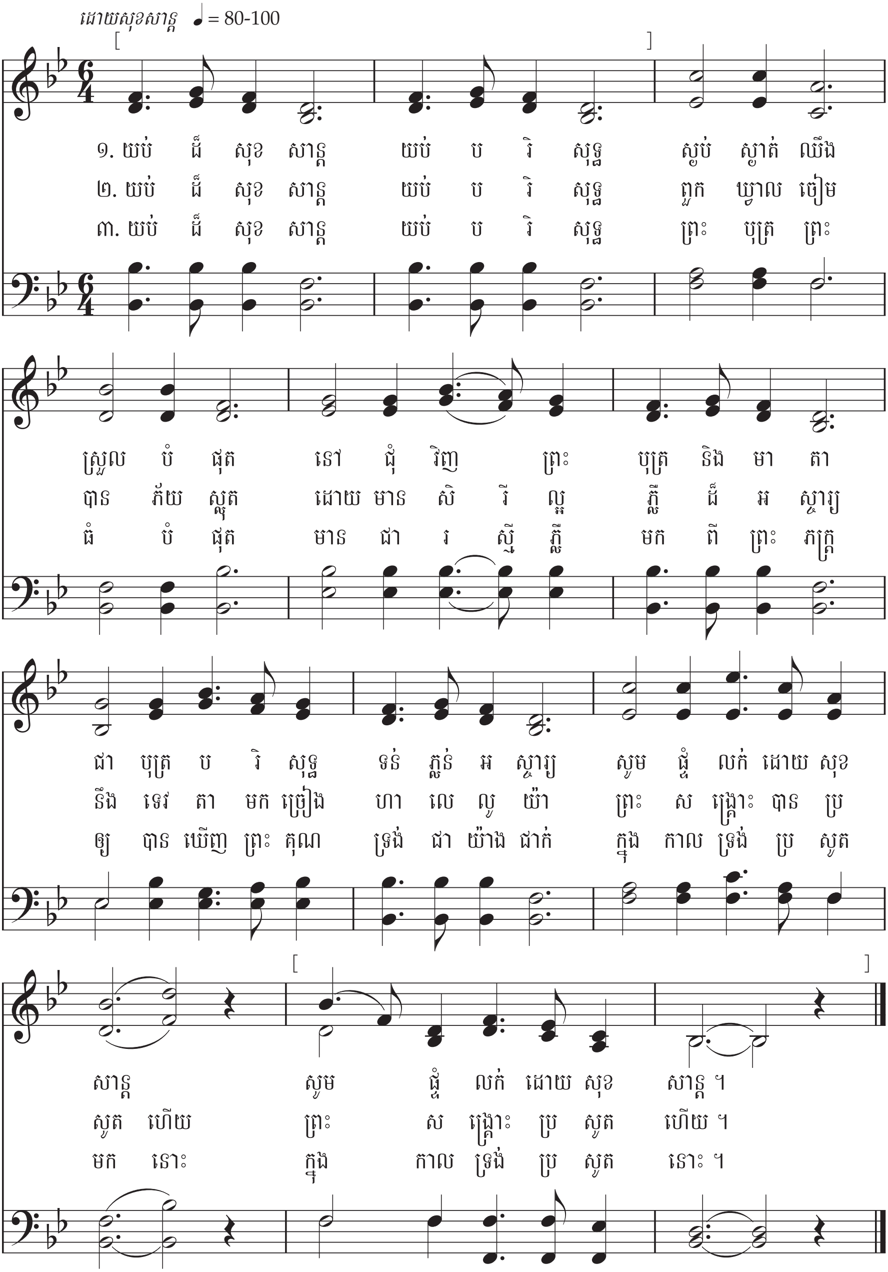

បទ៖ យ៉ូសែប មរ, ១៧៩២–១៨៤៨
បកប្រែដោយចន អែព យ៉ង់, ១៨២០-១៨៨៥
ទំនុក៖ ហ្វ្រានស៍ គ្រូប៊េរ, ១៧៨៧–១៨៦៣

លូកា ២:៧–១៤
អាល់ម៉ា ៧:១០–១២

ព្រះគ្រីស្ទទ្រង់បានរស់ឡើងវិញ

ដោយអំណរសាទរ ♩ = 96-108

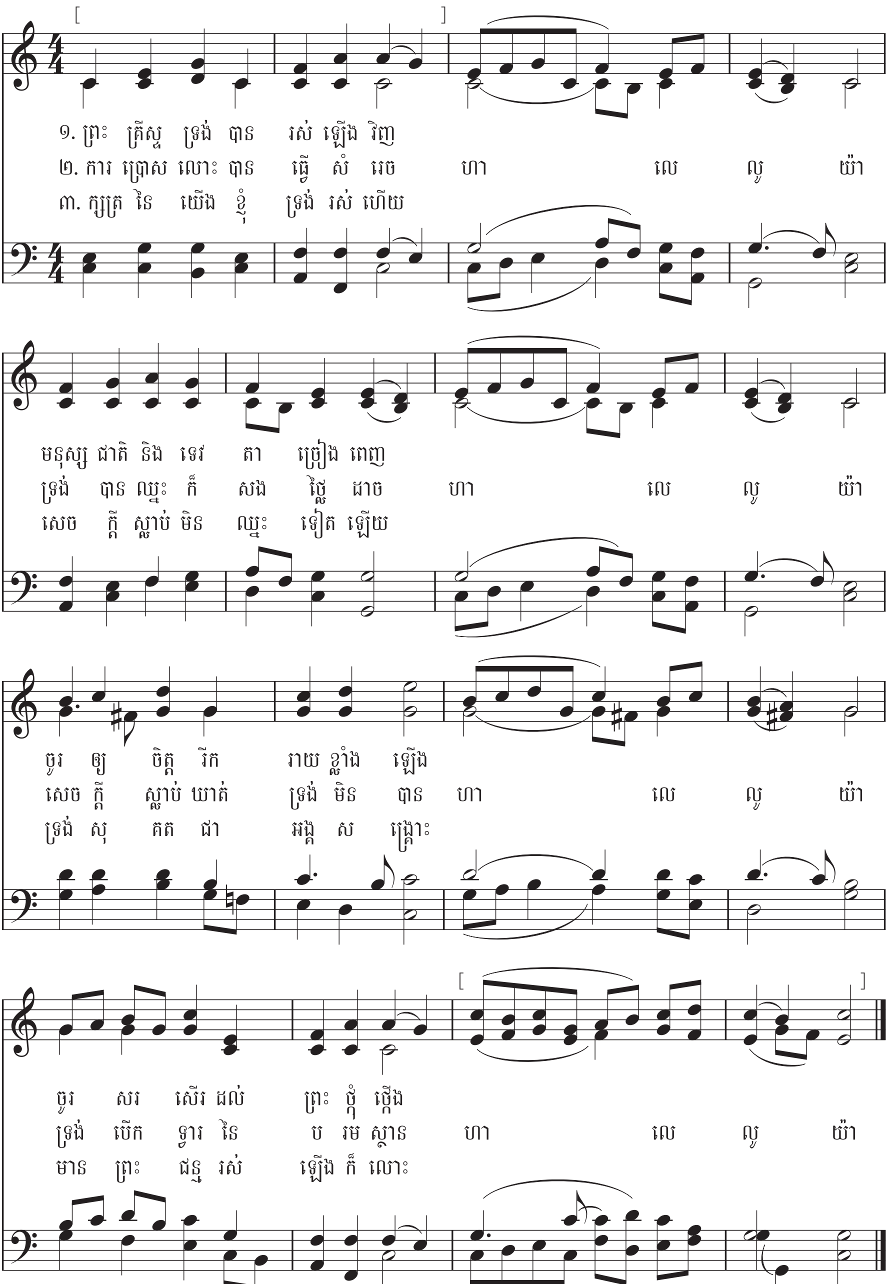

បទ៖ ឆាលស៍ វេស្លី, ១៧០៧–១៧៨៨ ម៉ាថាយ ២៨:៥–៦

ទំនុក៖ អនាមិក, *ឡៃរា ដាវីដិកា,* ១៧០៨ *កូរិនថូសទី ១ ១៥:២០, ៥៣–៥៧*

ទ្រង់រស់ឡើងវិញ

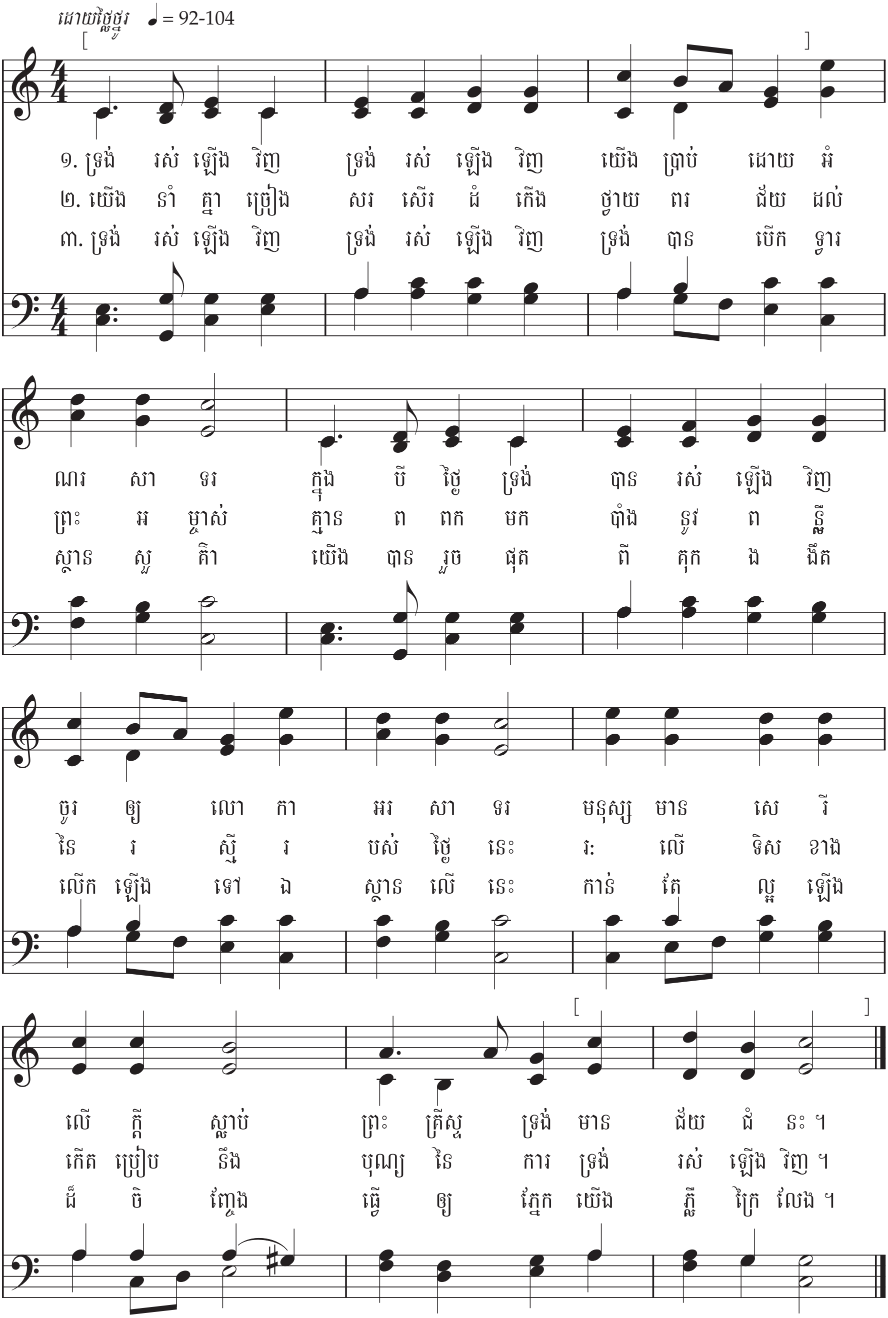

បទ៖ សេសិល ហ្វ្រានសិស អ៊ំលេក្សានឌើរ, ១៨១៨–១៨៩៥
ទំនុក៖ យ៉ូអាគិម នេអានឌើរ, ១៦៥០–១៦៨០

ម៉ាកុស ១៦:៦–៧
ម៉ូសាយ ១៦:៧–៩

ឆិចចំរៀងកុមារាកុមារី

ខ្ញុំជាកូនរបស់ព្រះ

ដោយចិត្តក្លៀវក្លា ♩ = 80-96

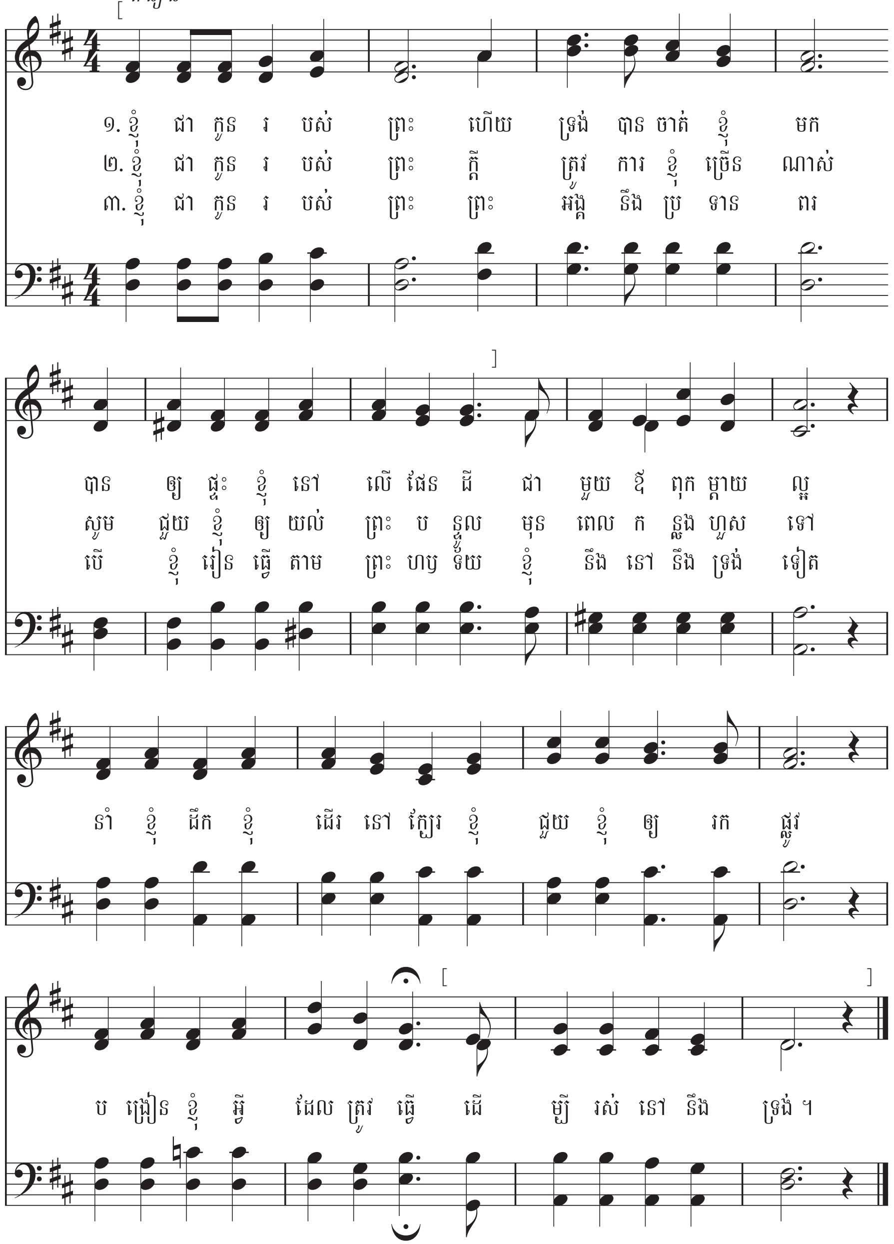

បទ៖ ណាអូមី ដ័បបុលយូ វ៉ែនដុល, កើត ១៩០៨ © ១៩៥៧ IRI
ទំនុក៖ មិលទ្រីឌ ធី ភេធិត, ១៨៩៥–១៩៧៧ © ១៩៥៧ IRI

ទំនុកដំកើង ៨២:៦; ម៉ូសាយ ៤:១៥
គោលលទ្ធិ និង សេចក្តីសញ្ញា ១៤:៧

ខ្ញុំដឹងព្រះបិតារស់

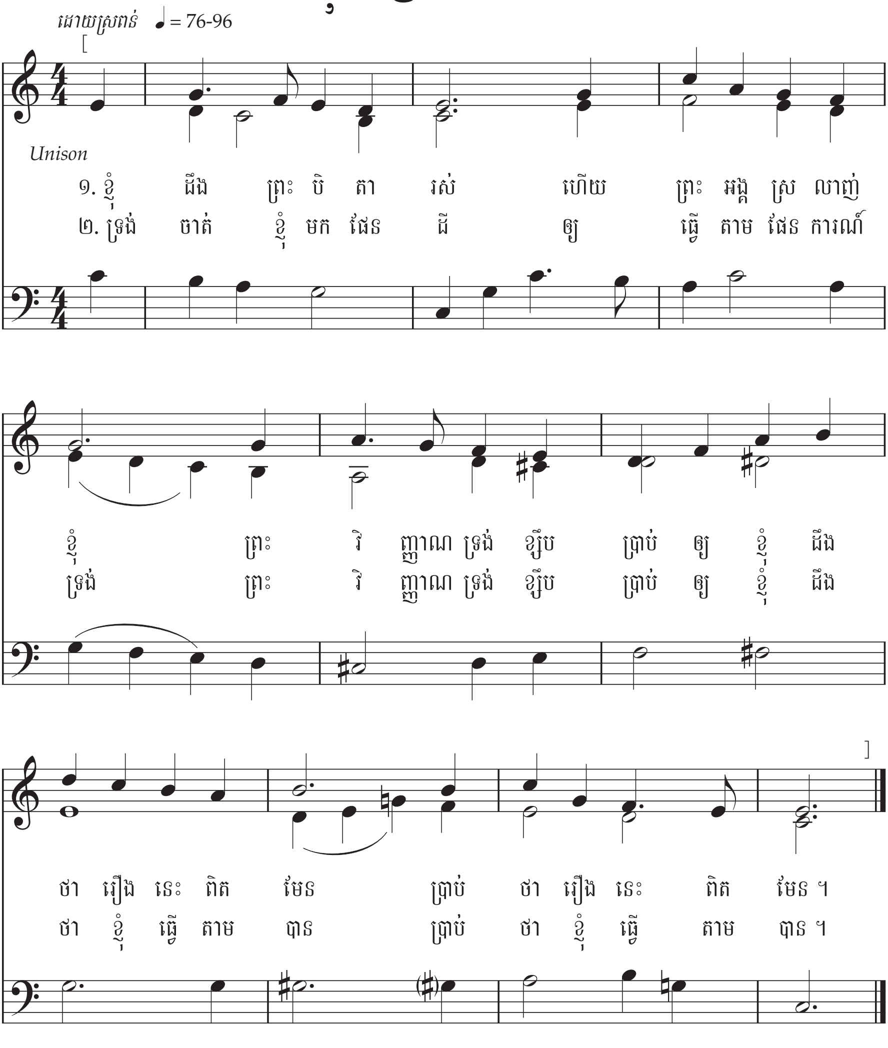

បទនឹងទំនុកៈ រីត អែន ទីប្លី, កើត ១៩២៣ © ១៩៦៩ IRI
កាលលេងព្យាណូខ្យល់ សូមលេងតាមធម្មតា (កុំប្រើជើង)

មរ៉ូណៃ ១០:៥
អេព្រាហាំ ៣:២២–២៨

ខ្ញុំគិតកាលខ្ញុំអានរឿងបុរាណដ៏ពិរោះ

ដោយស្រឡាញ់ ♩. = 42-46 *(ណែនាំពីតពីរក្នុងមួយចណ្លោះ)*

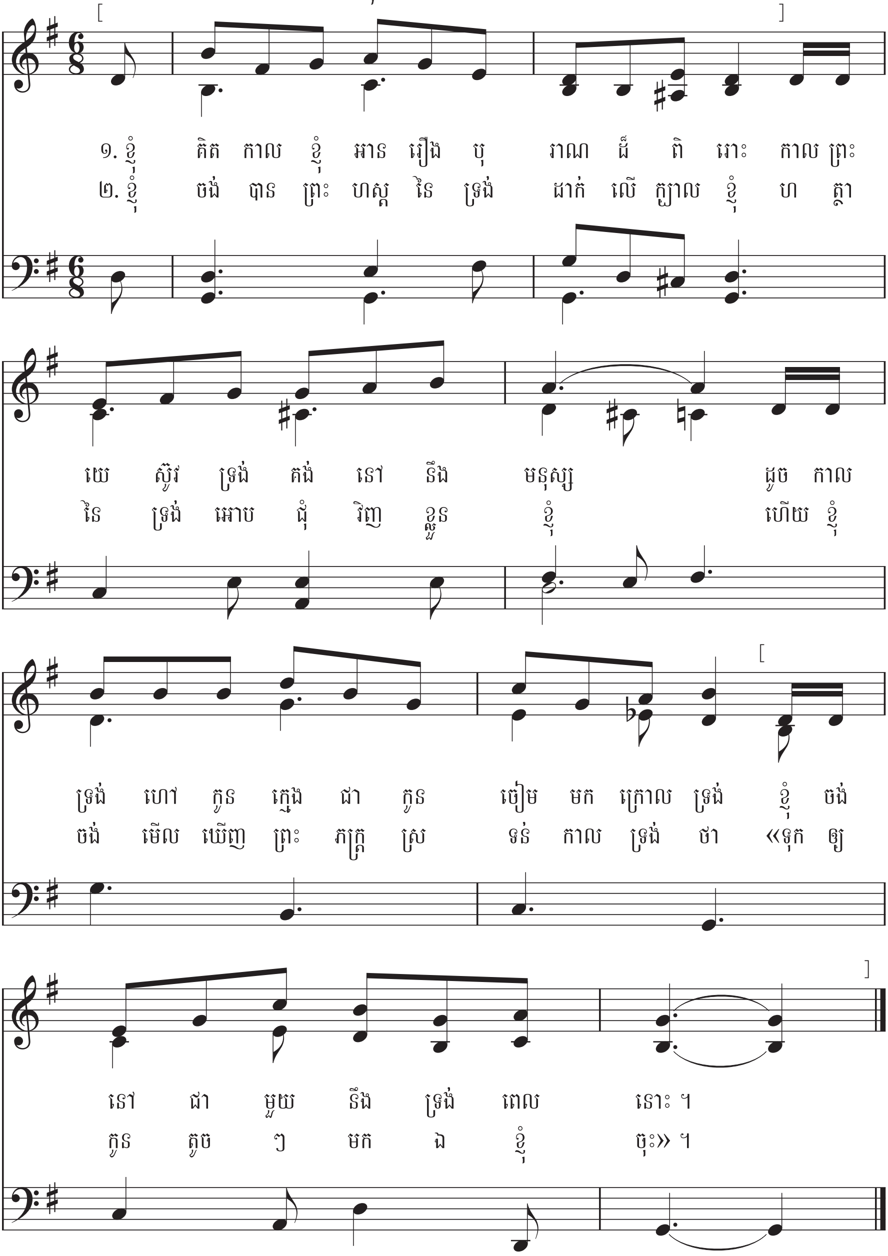

បទ៖ យេមុីម៉ា លូក, ១៨១៣–១៩០៦ ៣ នីហ្វៃ ១៧:២១–២៣

ទំនុក៖ លេអា អាស្ទុន ឡោយឌ៏, ១៨៩៤–១៩៦៥ លូកា ១៨:១៦

ខ្ញុំអរគុណព្រះវរបិតា

ដោយស្រុះស្រួល 𝅗𝅥 = 52-58 *(ណែនាំពីតពីរក្នុងមួយចន្លោះ)*

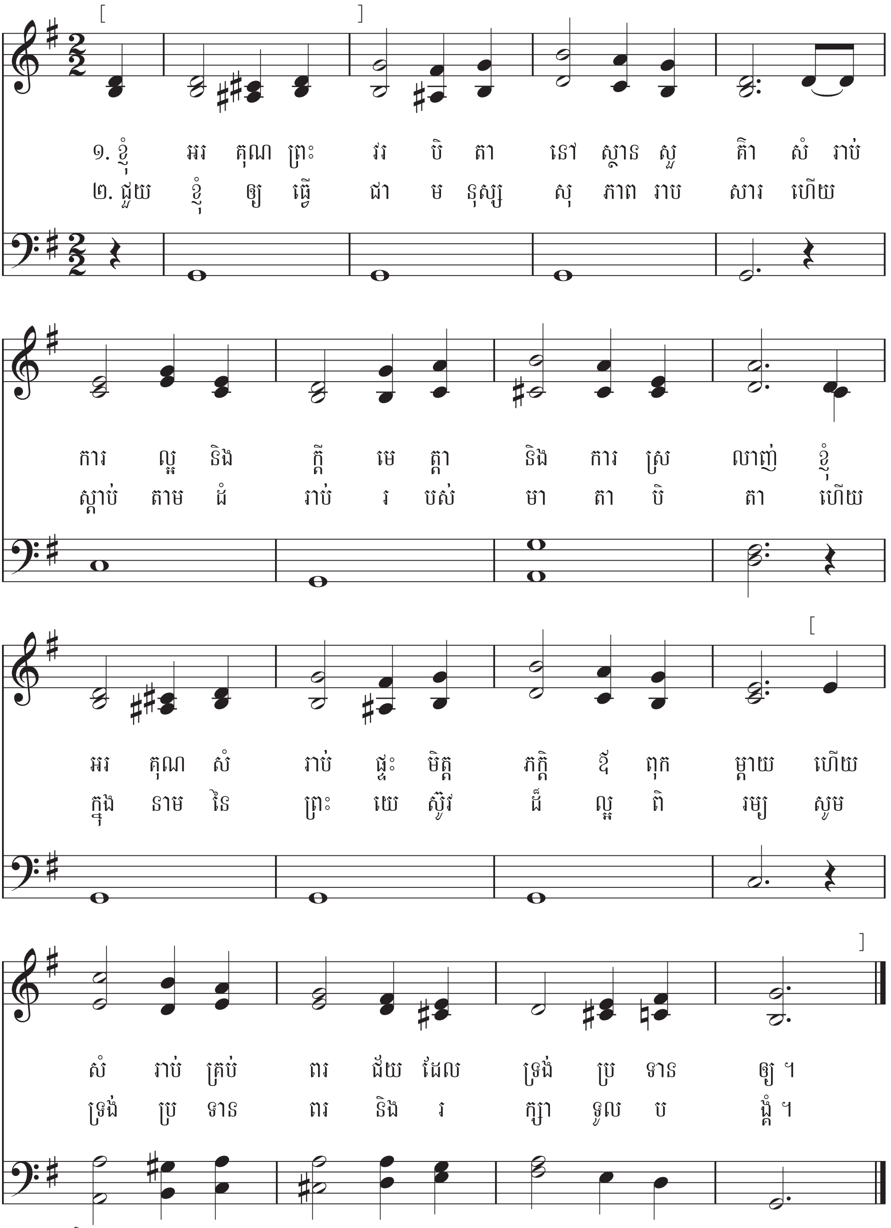

បទ៖ អនាមិក
ទំនុក៖ ជួច យ៉ាឡែស, ១៨៣៩–១៩៣២

អេភេសូរ ៥:២០
អាល់ម៉ា ៣៧:៣៦–៣៧

ព្រះបានប្រទានវិហារឱ្យខ្ញុំ

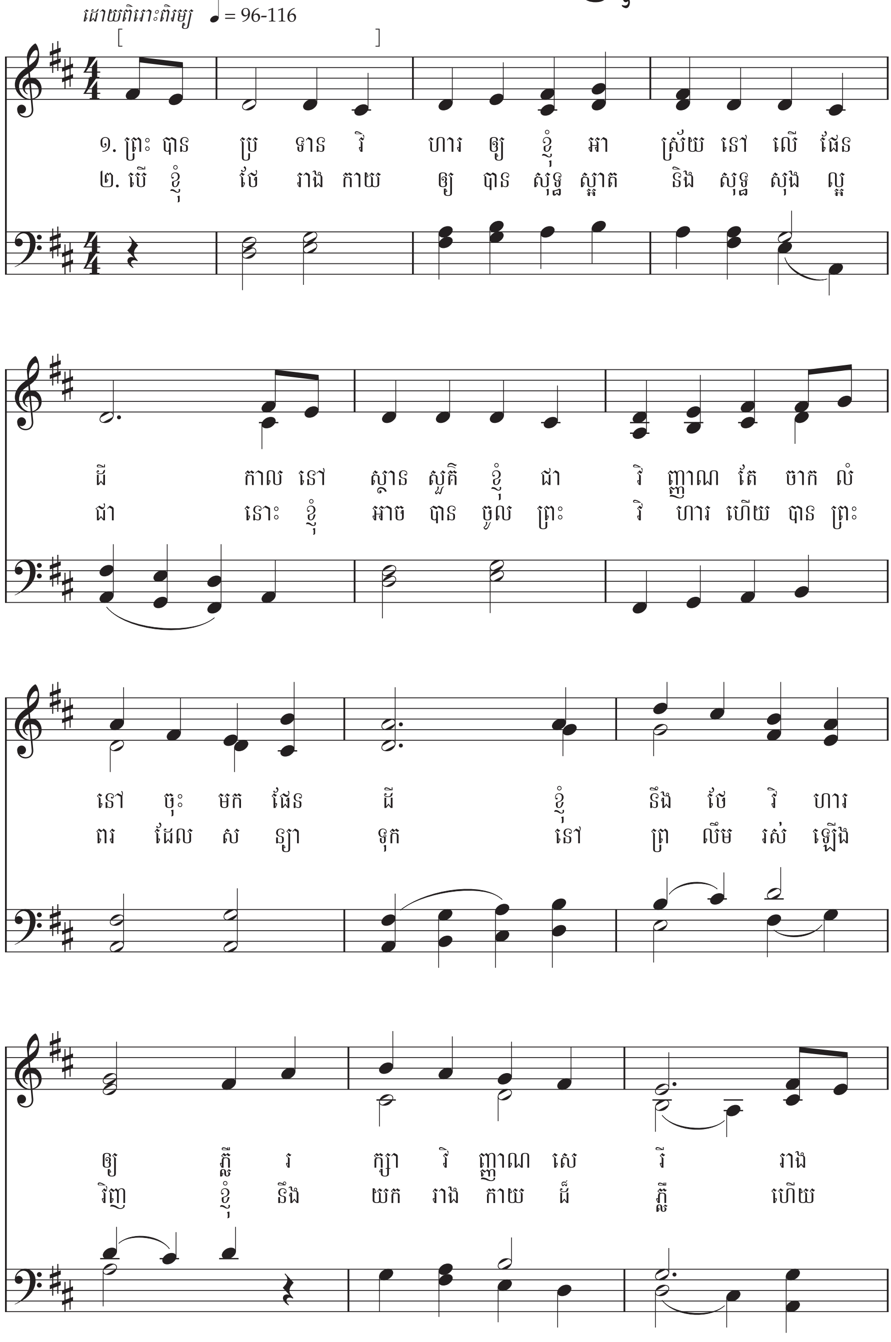

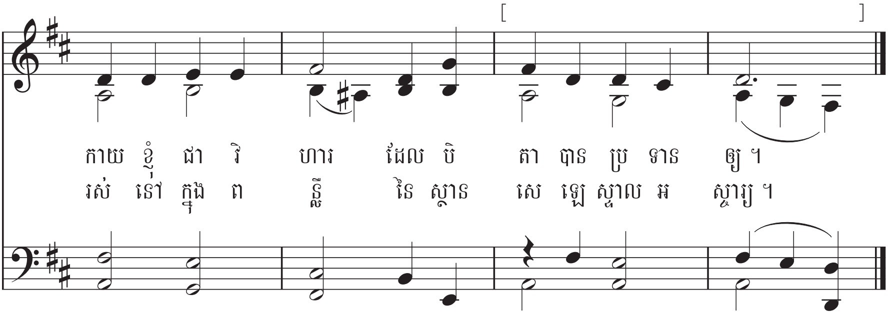

បទ៖ ដននែល ហៃនគីរ៍, កើត ១៩៣០ © ១៩៦៩ IRI

ទំនុក៖ ដររិន វលហ្វូដ, កើត ១៩៣៦ © ១៩៦៩ IRI

១ កូរិនថូស ៣:១៦–១៧

គោលលទ្ធិ និង សេចក្ដីសញ្ញា ៨៨:២៧–២៩

ចិត្តល្អចាប់ផ្ដើមនឹងខ្ញុំ

ដោយស្រួល ♩. = 60-69 *(ណែនាំពីតពីរក្នុងមួយចណ្ដោះ)*

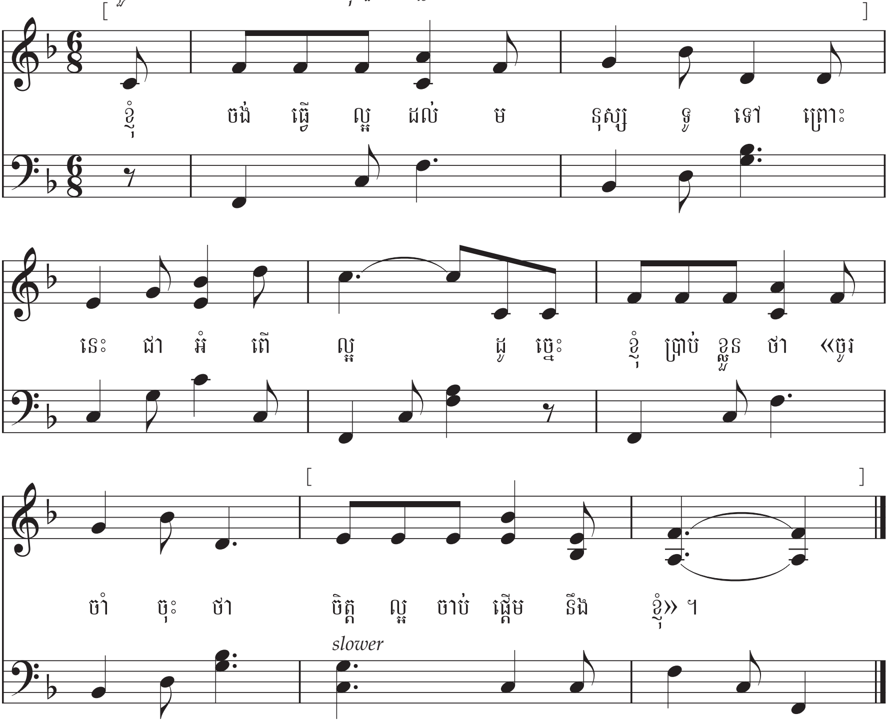

បទនិងទំនុក៖ ខ្លារា ដ័បបុលយូ ម៉ែកម៉ែស្ទើរ, ១៩០៤–១៩៩៧ © ១៩៦៩ IRI

លូកា ៦:៣១; ១០:៣០–៣៧

អេភេសូរ ៤:៣២

ហ៊ាននឹងធ្វើត្រូវ

ដោយក្លាហាន ♩. = 44-54 *(ណែនាំពីតពីរក្នុងមួយចណ្លោះ)*

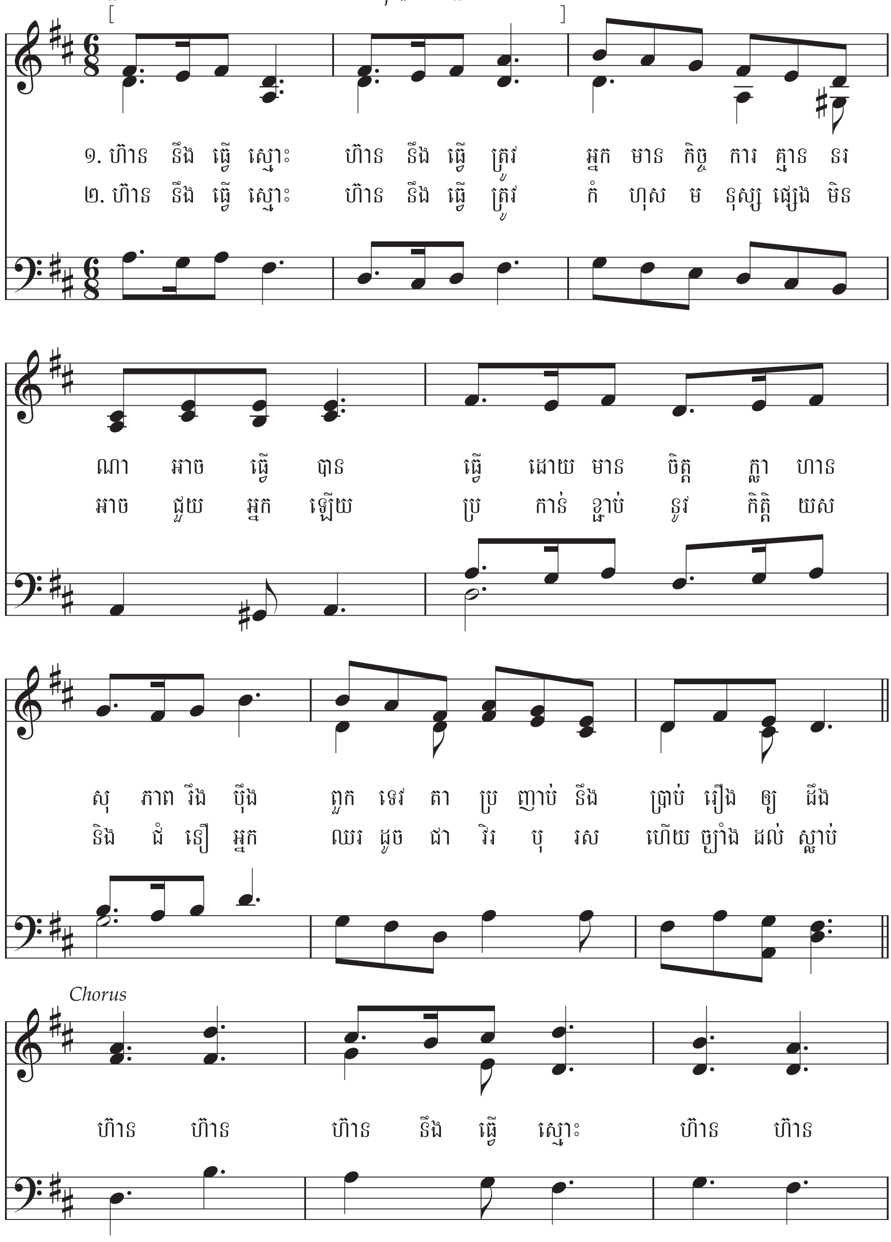

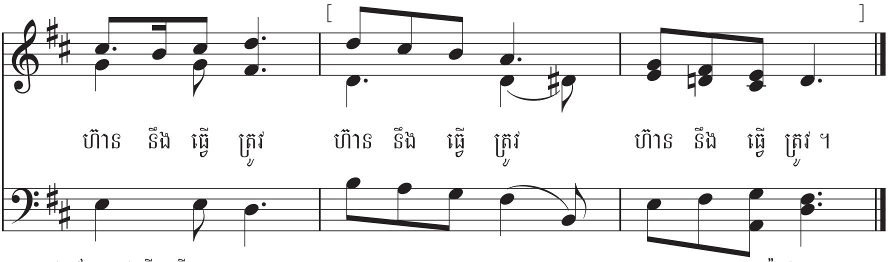

បទ៖ ដួច អែល ថេឡើរ, កើត ១៨៣៥ — ម៉ាថាយ ៤:១–១១

ទំនុក៖ រៀបចំ ដោយ អេ ស៊ី ស៊្មីធ, ១៨៤០–១៩០៩ — អេភេសូរ ៦:១

ផ្ទាំងមាស

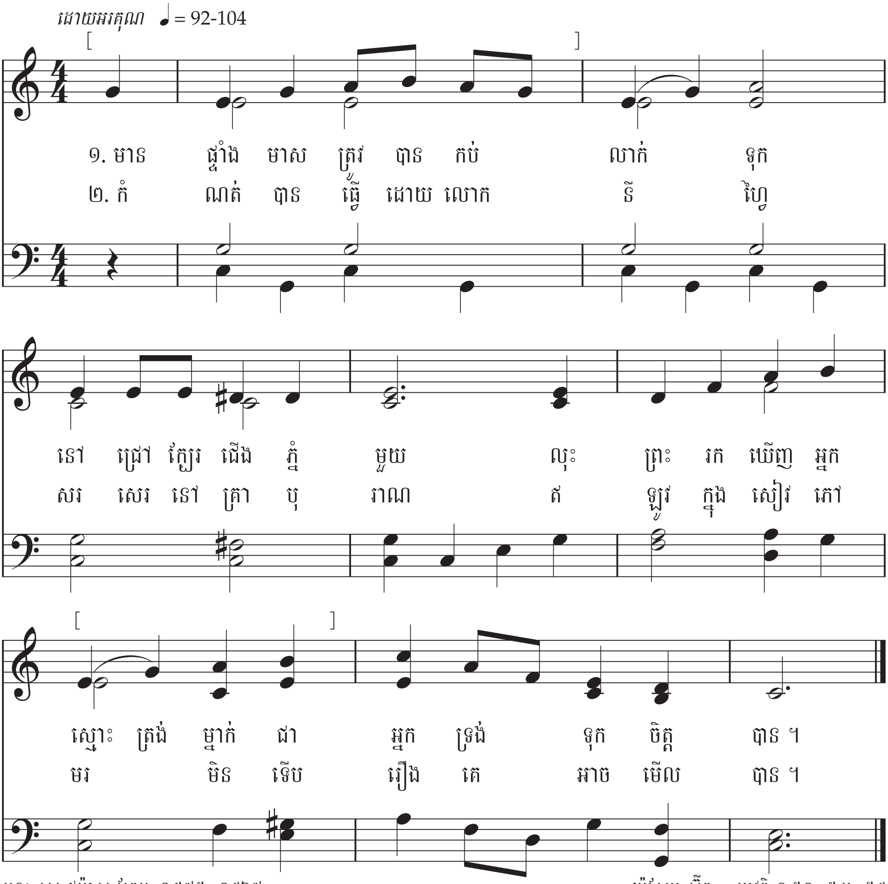

បទ៖ រូស ថូម៉ាស គ្រែម, ១៨៧៥–១៩៦៧ — យ៉ូសែប ស៊្មីធ—ប្រវត្តិ ១:៥១–៥៣, ៥៩

ទំនុក៖ ទំនុក៖ ដេ ស្ពេនស៊ើរ ខូនវែល, ១៨៨៨–១៩៨៣

រៀបចំ © ១៩៨៩ IRI

ប្រាប់ខ្ញុំឱ្យដើរក្នុងពន្លឺ

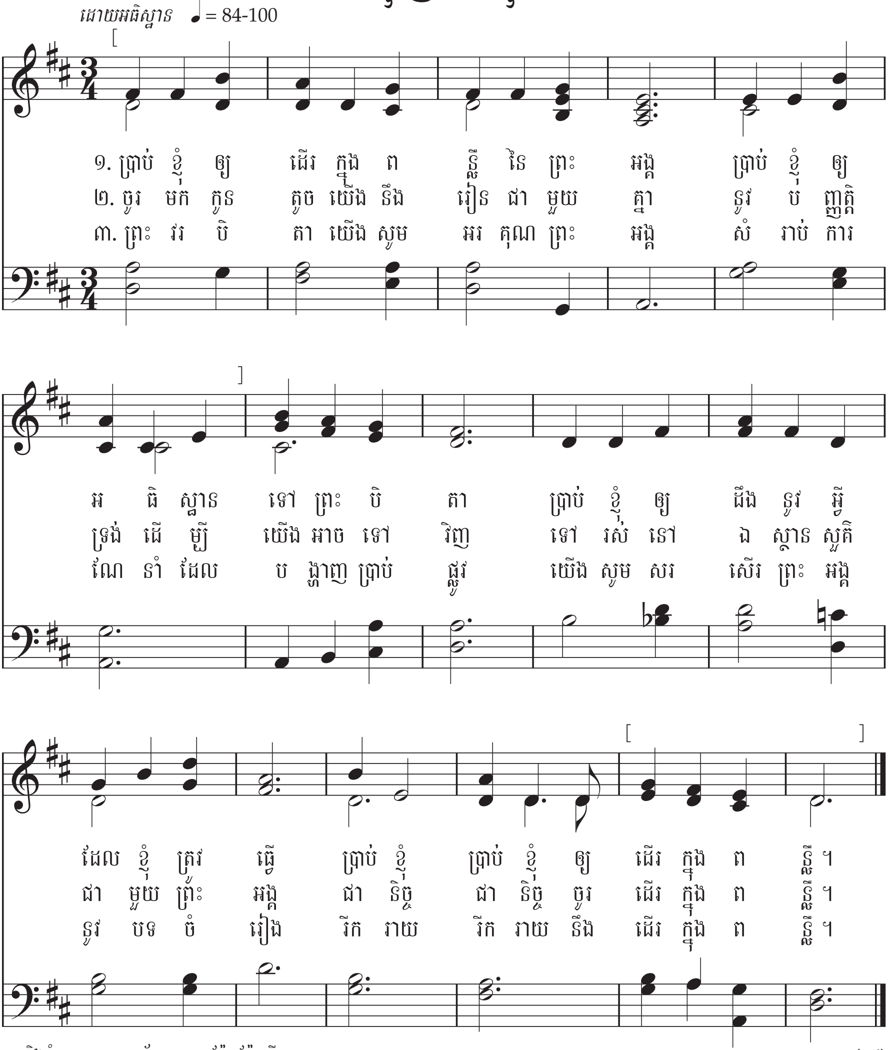

បទនិងទំនុកៈ ខ្លារា ដ័បបុលយូ ម៉ែកម៉ែស្ទើរ, ១៩០៤–១៩៩៧ © ១៩៥៨ IRI

អេសាយ ២:៥
អេភេសូរ ៥:៨

អធិស្ឋានជាគ្រួសារ

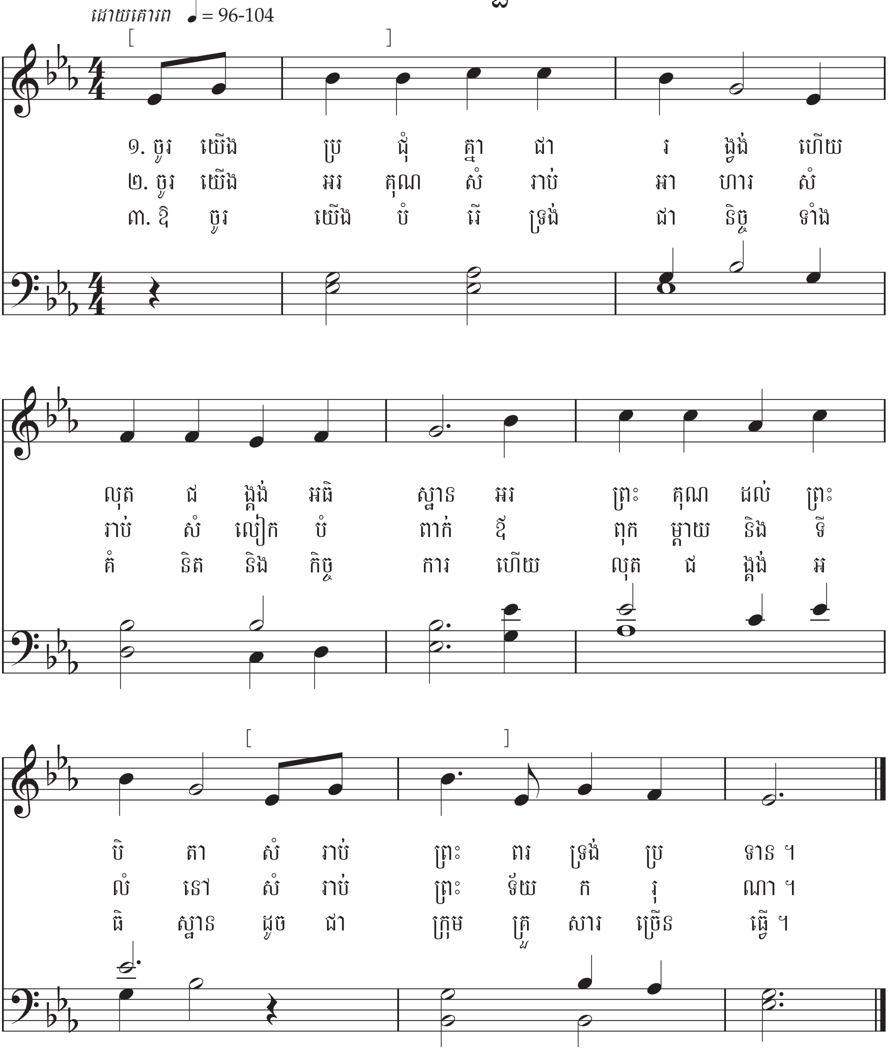

បទនឹងទំនុកៈ ឪវតា មិច្ឆលិន ភីតឺសុន, ១៩១០–១៩៩៦ © ១៩៦៩ IRI

គោលលទ្ធិ និង សេចក្តីសញ្ញា ៥៩:៧
៣ នីហ្វៃ ១៨:២១

លិបិក្រមនៃបន្ទាត់ទីមួយ និងចំណងជើងនានា

ការពិតនោះជាអ្វី ? . . . 31
ការអធិស្ឋានដំបូងរបស់ យ៉ូសែប ស្មីធ . . . 14
កិច្ចការដ៏ផ្អែម . . . 13
ខ្ញុំគិតកាលខ្ញុំអានរឿងបុរាណដ៏ពិរោះ . . . 60
ខ្ញុំឆ្ងល់យ៉ាងអស្ចារ្យ . . . 22
ខ្ញុំជាកូនរបស់ព្រះ . . . 58
ខ្ញុំដឹងថាព្រះប្រោសលោះខ្ញុំនៅរស់ . . . 38
ខ្ញុំដឹងព្រះបិតារស់ . . . 59
ខ្ញុំត្រូវការទ្រង់ជានិច្ច . . . 12
ខ្ញុំនឹងទៅដែលទ្រង់ឲ្យខ្ញុំទៅ . . . 46
ខ្ញុំអរគុណព្រះវរបិតា . . . 61
គ្រាមួយ ព្រះយេស៊ូវកំសត់ . . . 20
គ្រឹះដ៏មាំមួន . . . 6
ចិត្តល្អចាប់ផ្ដើមនឹងខ្ញុំ . . . 63
ចូរយើងខិតខំទៅ . . . 10
ចូរយើងអរសប្បាយ . . . 32
ចូររាប់ព្រះពរ . . . 8
ឆ្ងាយ ឆ្ងាយ នៅលើទីវាលទំនាបយូដា . . . 52
តើបានអធិស្ឋានឬ ? . . . 48
ទ្រង់រស់ឡើងវិញ . . . 56
ធ្វើអ្វីដែលត្រូវ . . . 34
នៅលើកំពូលភ្នំខ្ពស់ . . . 30
ប្រាប់ខ្ញុំឲ្យដើរក្នុងពន្លឺ . . . 66

ផ្កាំងមាស 65
ព្រះគ្រីស្ទទ្រង់បានរស់ឡើងវិញ 54
ព្រះបានប្រទានវិហារឲ្យខ្ញុំ 62
ព្រះវិញ្ញាណនៃព្រះ 28
ព្រះអង្គប្រោសលោះនៃអ៊ីស្រាអែល 5
ព្រះអង្គសង្គ្រោះអើយ យើងបន្ទាបខ្លួនប្រាណ 26
មក កូនចៅនៃព្រះអម្ចាស់ 4
មក មក ពួកបរិសុទ្ធ 2
មានភ្នំខៀវមួយនៅដ៏សែនឆ្ងាយ 24
មើល ព្រះប្រោសលោះដ៏អស្ចារ្យស្លាប់ 16
យប់ដ៏សុខសាន្ត 51
យើងនឹងច្រៀងសរសើរព្រះនាមព្រះយេស៊ូវ 25
យើងសូមអរគុណព្រះអង្គចំពោះព្យាការី 36
សរសើរដល់លោក 50
សូមបិតាឮយើងអធិស្ឋាន 21
សូមព្រះអង្គគង់ជាមួយនឹងអ្នកផង 40
សេចក្ដីស្រលាញ់នៅក្នុងផ្ទះ 44
ហ៊ានទឹងធ្វើត្រូវ 64
អធិស្ឋានជាគ្រួសារ 67
ឱប្រាជ្ញានិងក្ដីស្រលាញ់ដ៏ធំអស្ចារ្យ 19
ឱព្រះបិតា 42
ឱព្រះ ជាព្រះវរបិតា 18